

AUDITORIUM DELLA TECNICA

Confindustria

ROMA

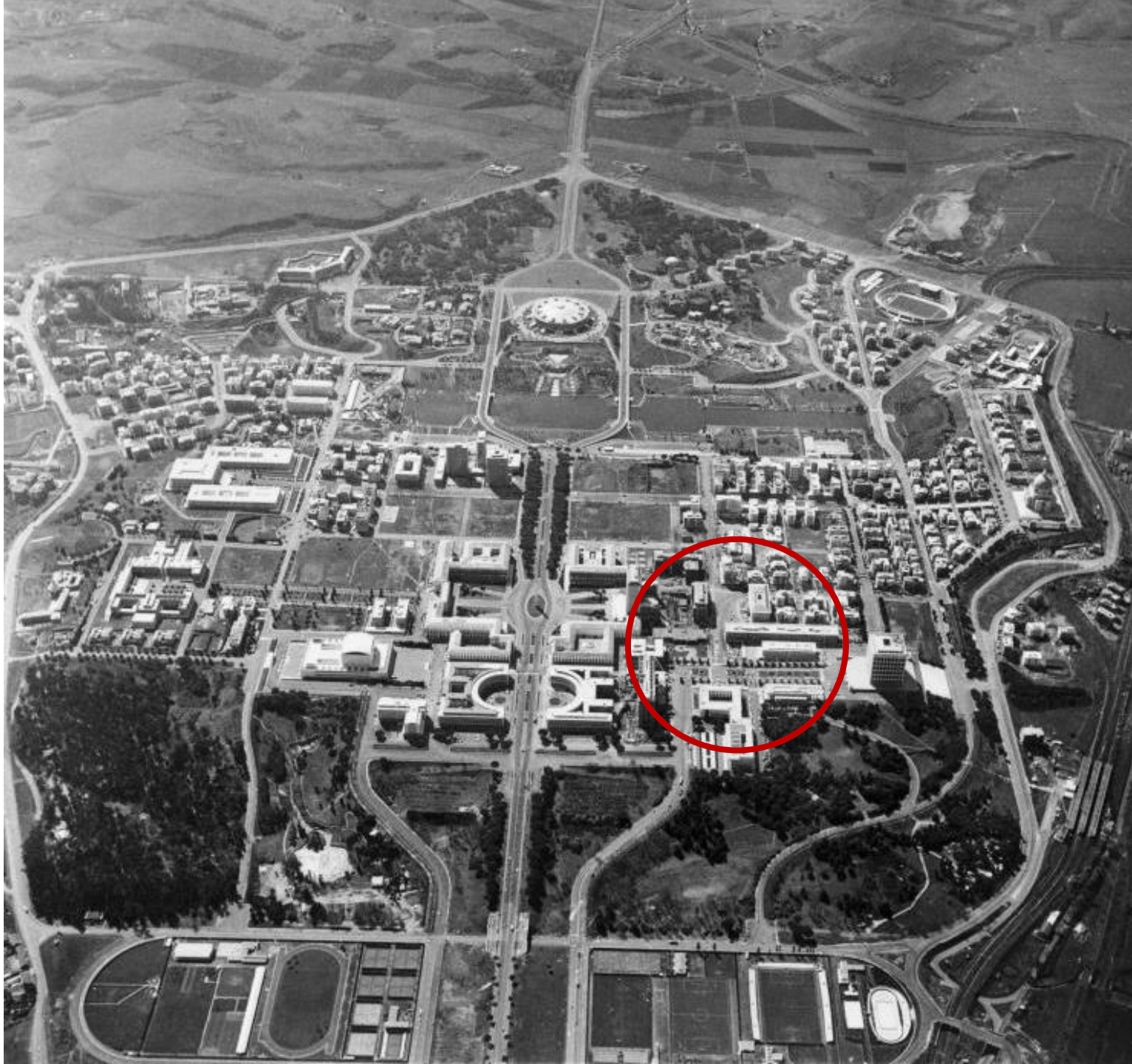



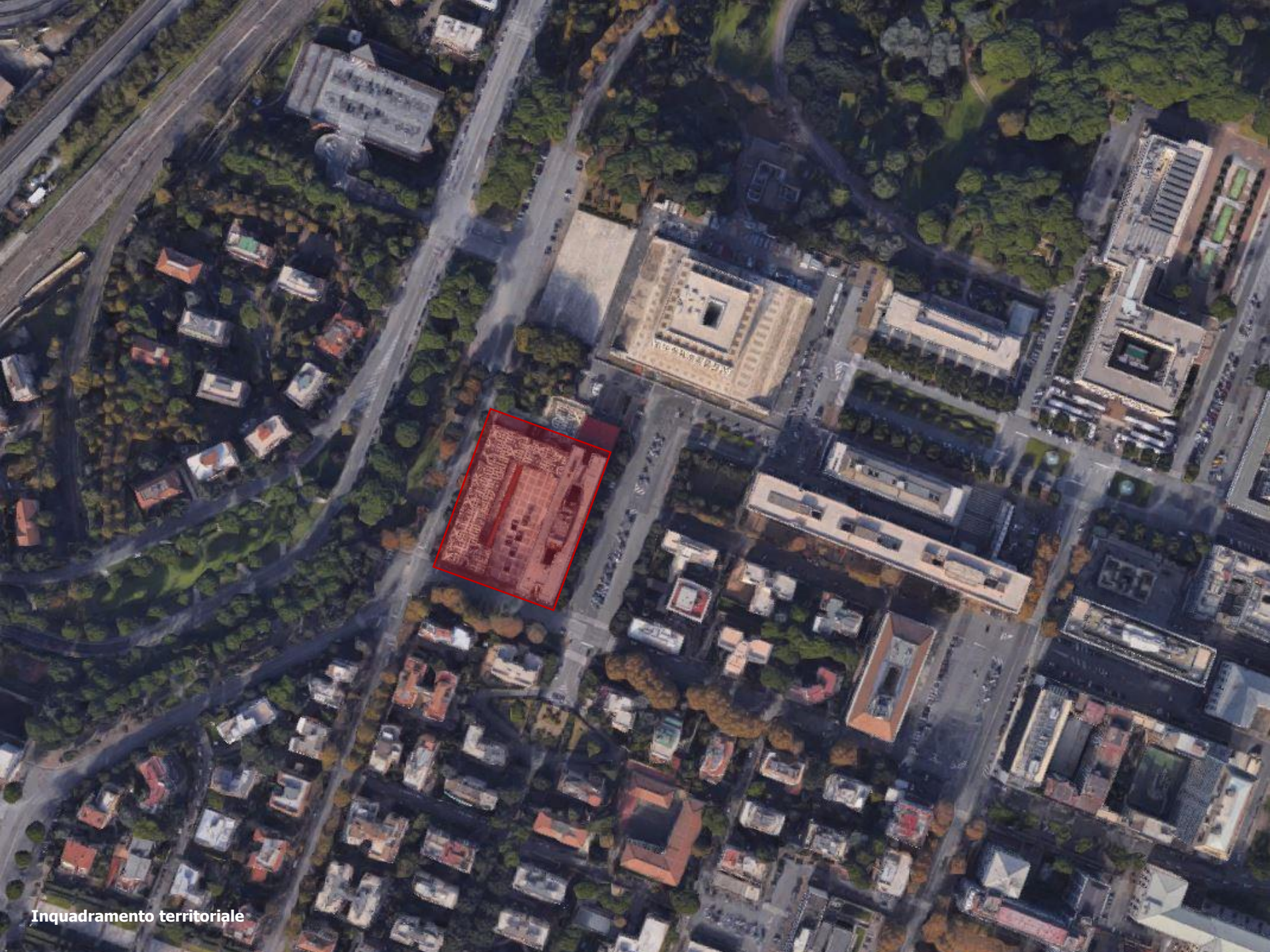

Inquadramento territoriale





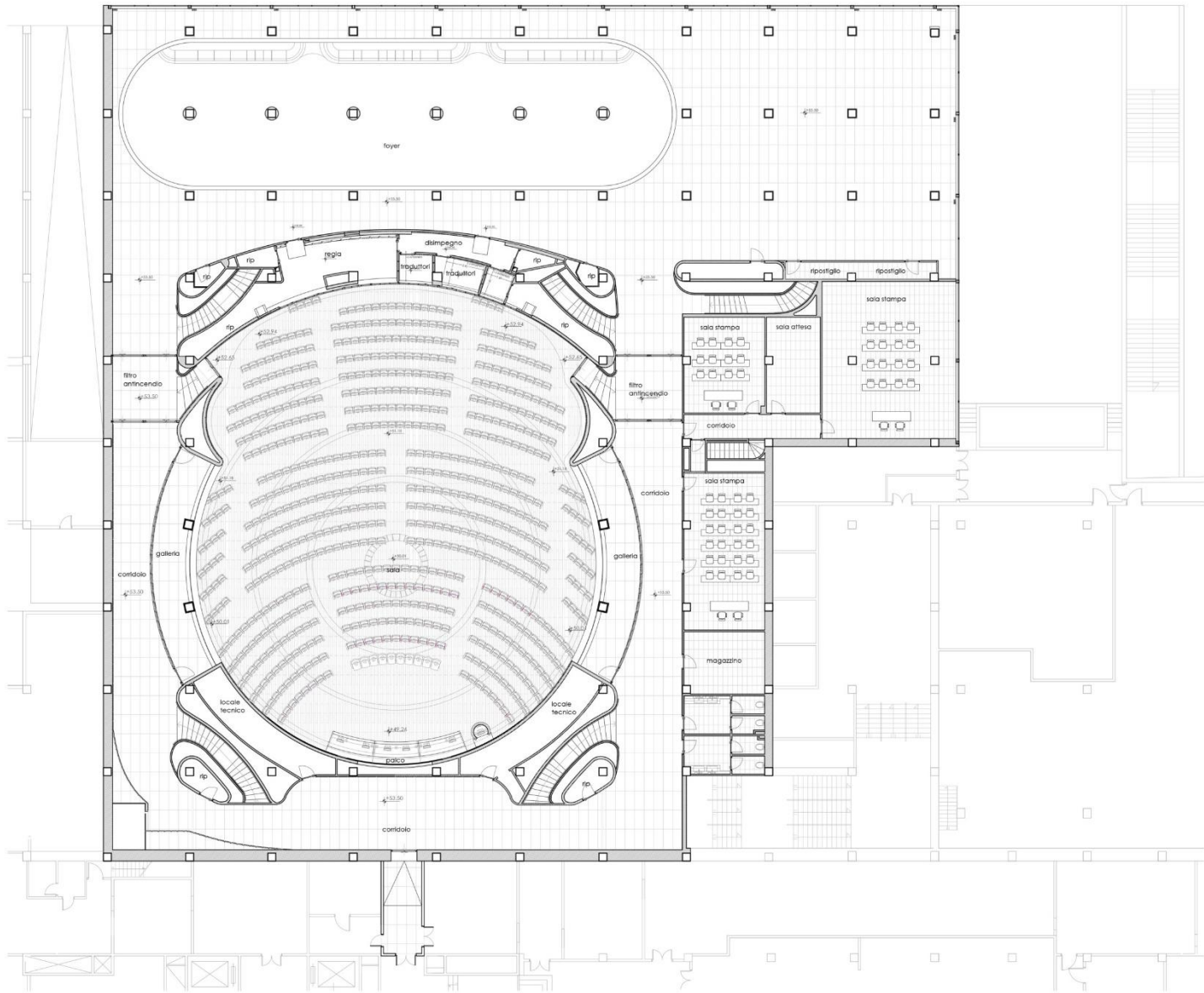

1st FLOOR PLAN

0 m 10.00





Il **foyer** è ritmato dalla struttura degli alberi in acciaio che trasformano l'ingresso in un **luogo luminoso e dinamico**.

Gli alberi erano in origine realizzati in schiuma poliuretana rivestita con un sottile film effetto legno: l'intervento è stato quindi funzionale alla definizione di una nuova immagine e ad ottemperare alle normative di sicurezza antincendio.

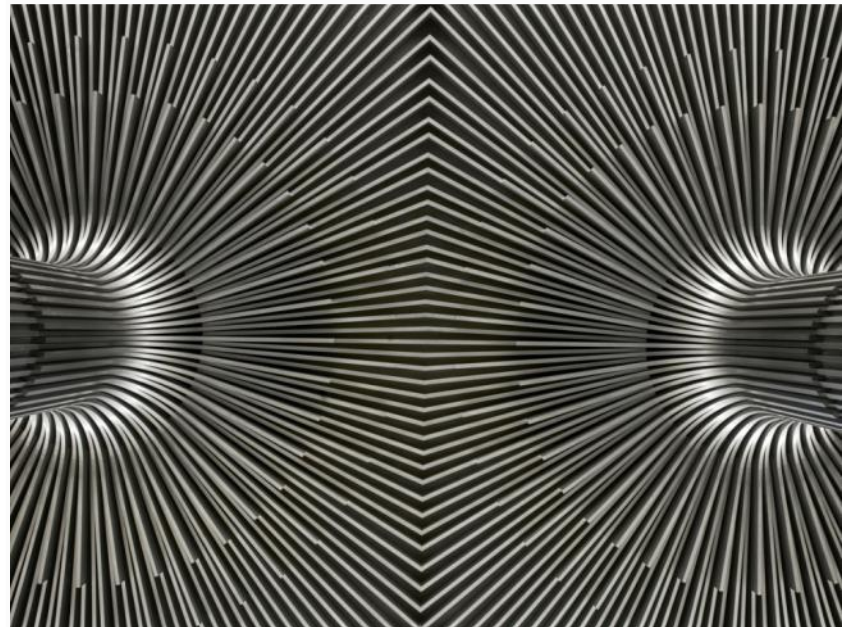





Il progetto si propone di valorizzare l'Auditorium dando vita ad uno **spazio di pregio** reinterpretandolo con la **lente della contemporaneità** così da essere annoverato tra le punte di qualità dell'architettura moderna della capitale.

L'azione del progetto è finalizzata a **preservare il pregio dell'impianto originario** attraverso l'attualizzazione del linguaggio architettonico, il rinnovamento impiantistico, l'adeguamento alle normative vigenti e l'implementazione di dotazioni tecnologiche d'avanguardia.





L'Auditorium della Tecnica si trova all'interno del **Palazzo della Confindustria** progettato alla fine degli anni '60 del Novecento dagli architetti Vincenzo ed Edoardo Monaco in un lotto adiacente al **Palazzo della Civiltà del Lavoro** nel quartiere Eur di Roma.





La **sala** poi è il cuore ad alta tecnologia del complesso: i pannelli microforati del controsoffitto e delle pareti definiscono un ambiente acusticamente performante, il legno del parquet e delle sedute esalta il pregio dello spazio, il rivestimento metallico del palco è proiezione della visione moderna che questo ambiente rinnovato vuole trasmettere.





foyer