



DIPARTIMENTO DI STORIA, DISEGNO  
E RESTAURO DELL'ARCHITETTURA



SAPIENZA  
UNIVERSITÀ DI ROMA

Questo volume è realizzato per iniziativa e con i fondi  
del Dipartimento di Storia, Disegno e Restauro dell'Architettura (DSDRA),  
Sapienza Università di Roma.

Proprietà: Sapienza Università di Roma  
© Dipartimento di Storia, Disegno e Restauro dell'Architettura  
Piazza Borghese, 9 - 00186 - Roma

Sito web: <http://www.dsdra.it/drupaluni/>

**Coordinamento editoriale** | Carlo Bianchini, Maurizio Caperna, Laura Carlevaris,  
Adalgisa Donatelli, Augusto Roca De Amicis, Maria Piera Sette

**Copertina** | Andrea Casale

**Progetto grafico e impaginazione** | Laura Carlevaris

**Link per edizione digitale** | [http://www.dsdra.it/drupaluni/ricerche\\_2013-2018.pdf](http://www.dsdra.it/drupaluni/ricerche_2013-2018.pdf)

©

Proprietà letteraria riservata  
Gangemi Editore spa  
Via Giulia 142, Roma  
[www.gangemieditore.it](http://www.gangemieditore.it)

Nessuna parte di questa  
pubblicazione può essere  
memorizzata, fotocopiata o  
comunque riprodotta senza  
le dovute autorizzazioni.

*Le nostre edizioni sono disponibili  
in Italia e all'estero anche in  
versione ebook.*

*Our publications, both as books  
and ebooks, are available in Italy  
and abroad.*

ISBN 978-88-492-3621-7

DIPARTIMENTO DI STORIA, DISEGNO  
E RESTAURO DELL'ARCHITETTURA

2013  
2013  
2013  
2013  
2013  
2018

RICERCHE

GANGEMI EDITORE<sup>®</sup>  
INTERNATIONAL



XIII Carlo Bianchini

## PRESENTAZIONE

## A | PROTAGONISTI E OPERE

- 3 [BA] *Bartolomeo Azzaro*  
LE SEDI DELLA SAPIENZA DI ROMA
- 5 [BA] *Bartolomeo Azzaro*  
IL COMPARTO DELL'ISTITUTO DI BOTANICA E CHIMICA FARMACEUTICA  
DELLA CITTÀ UNIVERSITARIA DI ROMA
- 7 [LeB] *Leonardo Baglioni*  
PIERO DELLA FRANCESCA, *DE PROSPECTIVA PINGENDI*. EDIZIONE NAZIONALE
- 9 [FB] *Flaminia Bardati*  
TRADIZIONE E INNOVAZIONE NELLA COMMITTENZA ARCHITETTONICA  
DEI CARDINALI FRANCESI DELLA PRIMA METÀ DEL CINQUECENTO
- 11 [FB] *Flaminia Bardati*  
DOMENICO DA CORTONA E L'*HÔTEL DE VILLE* DI PARIGI (1531-1545)
- 13 [LB] *Lia Barelli*  
FASI DI TRASFORMAZIONE DELL'ABBZIA DI SANTA CROCE DI SASSOVIVO, FOLIGNO
- 15 [CIB] *Clementina Barucci*  
VIRGINIO VESPIGNANI. GLI INTERVENTI NEL VITERBESE
- 17 [CaB] *Calogero Bellanca*  
PALAZZO STERNBERG. UN PALINSESTO ARCHITETTONICO PER L'EUROPA
- 19 [CaB] *Calogero Bellanca*  
*SUSTAINABLE URBAN REHABILITATION IN EUROPE*
- 21 [SiB] *Simona Benedetti*  
L'OPERA ARCHITETTONICA DI GUSTAVO GIOVANNONI NELLA PRIMA METÀ DEL NOVECENTO
- 23 [SiB] *Simona Benedetti*  
IL CASO TARDO-BAROCCO DI SAN GIOVANNI BATTISTA A MORBEGNO.  
QUESTIONI APERTE TRA STORIA E RESTAURO
- 25 [FC] *Flavia Cantatore*  
BRAMANTE NELLA ROMA DI ALESSANDRO VI E GIULIO II
- 27 [FC] *Flavia Cantatore*  
LEONE X E ROMA

- 29 [EC] *Emanuela Chiavoni*  
EDIFICI PER LO SPETTACOLO COSTRUITI DAGLI ARCHITETTI ITALIANI IN ARGENTINA.  
CONOSCENZA PER LA VALORIZZAZIONE
- 31 [RMDM] *Roberta Maria Dal Mas*  
LA CHIESA DI SAN CALLISTO A ROMA: STORIA E RESTAURI
- 33 [FDC] *Fabrizio De Cesaris*  
COSTRUZIONI ROMANE TRA XIX E XX SECOLO
- 35 [MD] *Marina Docci*  
TORRE ASTURA TRA PASSATO E PRESENTE: MEMORIA E ATTUALITÀ DI UN PAESAGGIO STORICO
- 37 [AD] *Adalgisa Donatelli*  
L'ATTIVITÀ DI TUTELA E RESTAURO A ROMA E NEL LAZIO  
FRA GLI ANNI TRENTA E CINQUANTA DEL NOVECENTO
- 39 [MF] *Marco Fasolo*  
LE TARSIE PROSPETTICHE RINASCIMENTALI
- 41 [CI] *Carlo Inglese*  
I TRACCIATI DI CANTIERE IN EPOCA IMPERIALE ROMANA
- 43 [AI] *Alfonso Ippolito*  
TOMASO BUZZI E LA SCARZUOLA
- 45 [FL] *Fabio Lanfranchi*  
IL CIMITERO MONUMENTALE DEL VERANO A ROMA, SIMBOLICA FRONTIERA  
TRA ARCHITETTURA E URBANISTICA. IPOTESI DI TUTELA DEL SUO PATRIMONIO CULTURALE
- 47 [NM] *Natalina Mannino*  
BERNARDINO DI GIOVANNI DA VITERBO "ARCHITETTO" AL SERVIZIO DI CASA CHIGI  
TRA QUATTROCENTO E CINQUECENTO
- 49 [NM] *Natalina Mannino*  
STUDIO STORICO ARCHITETTONICO E APPROFONDIMENTI TEMATICI  
RELATIVI AL SANTUARIO DI SANT'EUSEBIO DI RONCIGLIONE (VITERBO)
- 51 [MM] *Marzia Marandola*  
INTELLIGENZA COSTRUTTIVA ED ESPRESSIVITÀ ARCHITETTONICA NELLE OPERE DEL NOVECENTO
- 53 [SP] *Susanna Pasquali*  
GIOVAN BATTISTA PIRANESI: ESITI DI NUOVE RICERCHE EFFETTUATE A LONDRA
- 55 [SPT] *Stefania Portoghesi Tuzi*  
L'OPERA DI GAETANO MORETTI IN SUD AMERICA. STUDI, INDAGINI E RESTAURO  
DEL CLUB DEI CANOTTIERI ITALIANI NEL TIGRE: UNA VENEZIA NEL DELTA DEL PARANÁ
- 57 [LR] *Luca Ribichini*  
SANT'IVO ALLA SAPIENZA TRA FEDE E RAGIONE. RILETTURA CRITICA DELL'OPERA
- 59 [LR] *Luca Ribichini*  
GIUSEPPE TERRAGNI E I PROGETTI PER ROMA
- 61 [MR] *Maurizio Ricci*  
OTTAVIANO MASCARINO E LE SCALE ELICOIDALI TRA CINQUE E SEICENTO
- 63 [MR] *Maurizio Ricci*  
OTTAVIANO MASCARINO E L'ARCHITETTURA ITALIANA TRA CINQUE E SEICENTO
- 65 [AR] *Antonella Romano*  
AI DUE ESTREMI DEL MEDIOEVO ROMANO: CONFIGURAZIONI ARCHITETTONICHE  
DELLA BASILICA DI SAN LORENZO FUORI LE MURA
- 67 [MiR] *Michele Russo*  
LA VILLA DEL VERGINESE. UN ESEMPIO UNICO DI VILLA ESTENSE RINASCIMENTALE

- 69 [SS] *Simona Salvo*  
LA SCUOLA DI MATEMATICA DI GIO PONTI NELLA CITTÀ UNIVERSITARIA DI ROMA, 1936-2018
- 71 [MT] *Marisa Tabarrini*  
IL MONASTERO DI SANTA MARIA DEI SETTE DOLORI: DAL CONTESTO URBANO  
ALLA GENESI PROGETTUALE BORROMINIANA
- 73 [MT] *Marisa Tabarrini*  
LA LIBERTÀ DI BERNINI: IL CASO DELLA CUPOLA DI SANT'ANDREA AL QUIRINALE
- 75 [MGT] *Maria Grazia Turco*  
DAL TEATRO ALL'ITALIANA ALLE SALE CINEMATOGRAFICHE.  
QUESTIONI DI STORIA E PROSPETTIVE DI VALORIZZAZIONE
- 77 [PZ] *Paola Zampa*  
GLI ORDINI ARCHITETTONICI NELL'OPERA DI BRAMANTE
- 79 [PZ] *Paola Zampa*  
CASTEL SANT'ANGELO: FORTEZZA E RESIDENZA PONTIFICIA

## B | L'AMBIENTE STORICO

- 83 [MLA] *Maria Letizia Accorsi*  
IL RUOLO DEL VERDE NELLA DEFINIZIONE DEGLI SPAZI URBANI.  
ASPETTI STORICI, CRITERI DI SALVAGUARDIA, STRATEGIE DI INTERVENTO
- 85 [MA] *Michele Asciutti*  
ARCHEOLOGIA, ANALISI DEI MONUMENTI ANTICHI E PROGETTO DI CONSERVAZIONE:  
IL CASO DELLA VALLE DEL COLOSSEO E PALATINO NORD-ORIENTALE
- 87 [MA] *Michele Asciutti*  
IL COMPLESSO MONUMENTALE DI SAN VALENTINO NELL'AREA FLAMINIA A ROMA.  
STORIA, RISCOPERTA E VALORIZZAZIONE DI UN SITO ARCHEOLOGICO
- 89 [CIB] *Clementina Barucci*  
CENTRI DI FONDAZIONE TARDO SETTECENTESCA NELLO STATO VATICANO E NEL REGNO DI NAPOLI:  
UN CONFRONTO
- 91 [MC] *Maurizio Caperna*  
FORMAZIONE, EVOLUZIONE E SALVAGUARDIA DEL TESSUTO EDILIZIO  
NELLE AREE DELLA SUBURRA E DELLA LUNGARA
- 93 [LCS] *Laura Carlevaris*  
LE TRASFORMAZIONI GEOMORFOLOGICHE DEL SEDIME URBANO:  
L'ISOLA TIBERINA E LE SPONDE DEL CAMPO MARZIO
- 95 [LC] *Laura Carnevali*  
UN SISTEMA SOSTRUTTIVO E IPOGEO SULLE PENDICI SUD-OCCIDENTALI  
DI VILLA MATTEI-CELMONTANA. PROBLEMI DI CONOSCENZA E RAPPRESENTAZIONE
- 97 [MaC] *Marco Carpiceci*  
MISURA E RAPPRESENTAZIONE DELL'ARCHITETTURA RUPESTRE IN CAPPADOCIA
- 99 [PCS] *Piero Cimbolli Spagnesi*  
PORTI, BASI NAVALI E INFRASTRUTTURE DELLA REGIA MARINA  
NELLA PRIMA GUERRA MONDIALE (1914-1918)

- 101 [MD] *Marina Docci*  
IL SISTEMA DEGLI ANTICHI MULINI AD ACQUA NELL'ALTO LAZIO.  
CONOSCENZA, DOCUMENTAZIONE E VALORIZZAZIONE
- 103 [TE] *Tommaso Emler*  
RISCHIO SISMICO URBANO: PREVENZIONE E RICOSTRUZIONE
- 105 [MGE] *Maria Grazia Ercolino*  
ROMA, ARCHEOLOGIA E CITTÀ
- 107 [DE] *Daniela Esposito*  
LACUNE E VUOTI URBANI A ROMA
- 109 [DF] *Donatella Fiorani*  
IL FUTURO DEI CENTRI STORICI. DIGITALIZZAZIONE E STRATEGIA CONSERVATIVA
- 111 [RM] *Rossana Mancini*  
LA VEGETAZIONE: FONTE DI DEGRADO E STRUMENTO DI VALORIZZAZIONE DELLE ROVINE
- 113 [PP] *Priscilla Paolini*  
ALÉRIA DIGITALE: INTERAZIONI TECNOLOGICHE MULTIDISCIPLINARI  
PER IL RECUPERO DI UN COMUNE PASSATO E LA OTTIMIZZAZIONE DEL FUTURO
- 115 [PP] *Priscilla Paolini*  
LE TORRI MEDIEVALI DELLA ROMA *EXTRA MOENIA*, UN SEGNO QUASI PERDUTO  
DEL FENOMENO DELL'INCASALAMENTO NELLA CAMPAGNA ROMANA
- 117 [ARDA] *Augusto Roca De Amicis*  
FORME DELLA CRESCITA URBANA NELLA ROMA MODERNA: MECCANISMI AMMINISTRATIVI,  
IMPRESE PAPALI, RINNOVAMENTI EDILIZI
- 119 [AR] *Antonella Romano*  
ROSIGNANO SOLVAY E LE CITTÀ INDUSTRIALI ITALIANE TRA OTTOCENTO E NOVECENTO.  
FONTI D'ARCHIVIO PER LA STORIA DELLA CITTÀ E DEL TERRITORIO
- 121 [MPS] *Maria Piera Sette*  
IL "CARATTERE DEI LUOGHI" NEL PENSIERO DI PRIMO OTTOCENTO; VALORI D'ARCHITETTURA  
E D'AMBIENTE NEL DIVENIRE DELL'IDEA DI CONSERVAZIONE
- 123 [MPS] *Maria Piera Sette*  
IL VERDE NEL PAESAGGIO STORICO DI ROMA.  
SIGNIFICATI DI MEMORIA, TUTELA E VALORIZZAZIONE
- 125 [MGT] *Maria Grazia Turco*  
TRA NUMIDIA, CARTAGINE E ROMA: INFLUENZE ED EREDITÀ.  
PROBLEMI DI RESTAURO E VALORIZZAZIONE DI ALCUNE AREE ARCHEOLOGICHE TUNISINE
- 127 [GV] *Guglielmo Villa*  
LA «MONTANEA APRUTII» NEL TARDO MEDIOEVO (SECC. XIII-XIV).  
TERRITORIO E STRUTTURE INSEDIATIVE
- 129 [GV] *Guglielmo Villa*  
ROMA MEDICEA. ARCHITETTURA E URBANISTICA A ROMA  
DA LEONE X A CLEMENTE VII (1513-1534)
- 131 [AV] *Alessandro Viscogliosi*  
CITTÀ E ARCHITETTURA NELL'ORIENTE MEDITERRANEO TRA ANTICHITÀ E MEDIOEVO
- 133 [AV] *Alessandro Viscogliosi*  
L'ARCHITETTURA DI NINFA DAL MEDIOEVO AI RESTAURI NOVECENTESCHI



- 137 [MLA] *Maria Letizia Accorsi*  
MATERIA-LINGUAGGIO ARCHITETTONICO-COLORE
- 139 [LeB] *Leonardo Baglioni*  
LA PROSPETTIVA SOLIDA DAL XVI AL XVIII SECOLO:  
SCIENZA, ARTE E STORIA ATTRAVERSO ALCUNI CASI EMBLEMATICI
- 141 [LB] *Lia Barelli*  
TECNICHE COSTRUTTIVE ALTOMEDIEVALI IN AREA ROMANA
- 143 [CB] *Carlo Bianchini*  
DOCUMENTATION, MODELING AND COMMUNICATION OF ARCHAEOLOGICAL ARCHITECTURE
- 145 [MC] *Maurizio Caperna*  
COMPOSIZIONE E REALIZZAZIONE DEI COLONNATI NELLE BASILICHE ALTOMEDIEVALI DI ROMA
- 147 [LCs] *Laura Carlevaris*  
LA RAPPRESENTAZIONE DEL TERRITORIO E LO STUDIO DEL DÉFILEMENT DELLE FORTIFICAZIONI  
ALLE ORIGINI DELLA GEOMETRIA DESCRITTIVA
- 149 [MaC] *Marco Carpiceci*  
L'ITALIA TRA LE ARTI E LE SCIENZE. RILIEVO MORFOLOGICO E CROMATICO  
DEL DIPINTO MURALE DI SIRONI
- 151 [EC] *Emanuela Chiavoni*  
I FONDAMENTI TEORICI DELL'ANALISI GRAFICA
- 153 [AD] *Adalgisa Donatelli*  
APPROFONDIMENTI DI METODOLOGIA ANALITICA PER LA CARATTERIZZAZIONE  
DELL'EDIFICATO STORICO E IL RESTAURO IN ZONA SISMICA
- 155 [TE] *Tommaso Emler*  
3D MODELING PER COMUNICARE E DIVULGARE I BENI CULTURALI
- 157 [MGE] *Maria Grazia Ercolino*  
L'ACCIAIO COR-TEN E IL PROGETTO DI RESTAURO
- 159 [DE] *Daniela Esposito*  
REALTÀ DELL'ARCHITETTURA E MATERIALI DA COSTRUZIONE: CONOSCENZA,  
MONITORAGGIO E CONSERVAZIONE
- 161 [MF] *Marco Fasolo*  
PROSPETTIVE ARCHITETTONICHE: CONSERVAZIONE DIGITALE, DIVULGAZIONE E STUDIO
- 163 [CI] *Carlo Inglese*  
RILIEVO DIGITALE INTEGRATO, RICOSTRUZIONE E DIVULGAZIONE VIRTUALE PER LA CONOSCENZA  
DEGLI ANTICHI PONTI ROMANI IN PIETRA
- 165 [EI] *Elena Ippoliti*  
RAPPRESENTARE PER COMUNICARE IL PATRIMONIO CULTURALE
- 167 [EI] *Elena Ippoliti*  
IL PROGRAMMA DI ESPOSIZIONE GRAFICA DELLA CITTÀ UNIVERSITARIA DI ROMA.  
TRA OMOGENEITÀ E SINGOLARITÀ
- 169 [FL] *Fabio Lanfranchi*  
RILIEVO CON TECNICHE INTEGRATE AD USO FERROVIARIO E VERIFICA DI MODELLI OPERATIVI  
A FINI DI ARCHIVIAZIONE DOCUMENTARIA E DI GESTIONE
- 171 [RM] *Rossana Mancini*  
ALCUNE OSSERVAZIONI SULLE TECNICHE COSTRUTTIVE ROMANE ALL'INIZIO DEL V SECOLO D.C.

- 173 [MM] *Marzia Marandola*  
ARCHITETTURA, ARTE E TECNICA IN ITALIA (1950-1970). INDAGINE SULLE FORME, LE TECNICHE E I MATERIALI DELL'ARCHITETTURA, DELL'INGEGNERIA E DEL DESIGN
- 175 [MaM] *Maria Martone*  
LA RINASCITA DELL'ACQUA A ROMA. ACQUEDOTTI E FONTANE TRA IL XVI E IL XIX SECOLO
- 177 [MaM] *Maria Martone*  
LA DOCUMENTAZIONE MULTISCALARE DAL TERRITORIO, ALLA CITTÀ, ALL'ARCHITETTURA. PROTOCOLLI OPERATIVI PER LA RESTITUZIONE DI AMBIENTAZIONI COMPLESSE
- 179 [LP] *Leonardo Paris*  
LA PROSPETTIVA SOLIDA NEL BAROCCO ROMANO TRA REALTÀ E ILLUSIONE
- 181 [PQ] *Paola Quattrini*  
LE CHIESE A PIANTA CENTRALE DA COSTANTINO A OGGI
- 183 [FQ] *Fabio Quici*  
L'USO DELLE *VISUAL TECHNOLOGIES* PER LA VALORIZZAZIONE DEI BENI CULTURALI NELLO SVILUPPO DI UN MODELLO DI MUSEO DIFFUSO
- 185 [MS] *Marta Salvatore*  
PER UNA STORIA DELLA PROSPETTIVA: LE ORIGINI DELLA PROSPETTIVA SOLIDA NELLA SCENOGRAFIA RINASCIMENTALE
- 187 [SS] *Simona Salvo*  
FACCIATE CONTINUE IN METALLO E VETRO: RECUPERO, CONSERVAZIONE, RESTAURO DI UN ELEMENTO COSTRUTTIVO DELL'ARCHITETTURA DEL NOVECENTO
- 189 [NS] *Nicola Santopuoli*  
ANALISI DEL MICROCLIMA DI AMBIENTI CONFINATI, CON PARTICOLARE RIFERIMENTO ALLA VALUTAZIONE E GESTIONE DEL RISCHIO NEI BENI CULTURALI
- 191 [GMV] *Graziano Mario Valenti*  
FORMA: GENERAZIONE, PROCESSO E CONTROLLO

## D | PRINCIPI E NUOVE FRONTIERE

- 195 [CB] *Carlo Bianchini*  
*ANCIENT THEATRES ENHANCEMENT FOR NEW ACTUALITIES* (ATHENA)
- 197 [AC] *Andrea Casale*  
ARCHITETTURA E GEOMETRIA DELLA FORMA RESPONSIVA
- 199 [AC] *Andrea Casale*  
LA FORMA DEL MUSEO VIRTUALE
- 201 [PCS] *Piero Cimbolli Spagnesi*  
*JOINT TECHNICAL RESEARCH UNIT ON INTELLIGENCE, DEFENSE AND RECOVERY IN ARCHITECTURE* (JTRU\_IDRA)
- 203 [RMDM] *Roberta Maria Dal Mas*  
L'ATTO PROGETTUALE DI RESTAURO E L'APPORTO DELLE NUOVE TECNOLOGIE
- 205 [DF] *Donatella Fiorani*  
ONTOLOGIE PER IL RESTAURO
- 207 [AG] *Antonella Greco*  
ARTE E ARCHITETTURA: DA LE CORBUSIER A LEONARDO RICCI E ANDRÉ BLOC

- 209 [AI] *Alfonso Ippolito*  
COSTRUZIONE DI MODELLI ATTRAVERSO DATO TESTUALE
- 211 [LP] *Leonardo Paris*  
FOTOGRAMMETRIA SFERICA E *WEB-BASED MODELING*
- 213 [FQ] *Fabio Quici*  
ARCHITETTURA E CULTURA VISUALE. ESPERIENZA, COMUNICAZIONE  
E CONTROLLO DELL'ARCHITETTURA ATTRAVERSO LE SUE COMPONENTI VISIVE
- 215 [ARDA] *Augusto Roca De Amicis*  
STRUMENTI E METODI PER LA COMPrensIONE DELL'ARCHITETTURA:  
TENDENZE IN ATTO E NUOVE PROPOSTE
- 217 [MS] *Marta Salvatore*  
METODI SINTETICI PER IL CONTROLLO DELLE GEOMETRIE DELLA FORMA:  
LA RICERCA DEGLI ASSI DELLE SUPERFICI QUADRICHE
- 219 [GMV] *Graziano Mario Valenti*  
MODELLI SPERIMENTALI DI RILIEVO INTEGRATO E RAPPRESENTAZIONE DIGITALE

## E | LE RIVISTE DEL DIPARTIMENTO

- 223 | DISEGNARE. IDEE, IMMAGINI. *DRAWING. IDEAS, IMAGES*
- 224 | MATERIALI E STRUTTURE - PROBLEMI DI CONSERVAZIONE
- 225 | QUADERNI DELL'ISTITUTO DI STORIA DELL'ARCHITETTURA

# EDIFICI PER LO SPETTACOLO COSTRUITI DAGLI ARCHITETTI ITALIANI IN ARGENTINA. CONOSCENZA PER LA VALORIZZAZIONE

GRUPPO DI RICERCA | EMANUELA CHIAVONI (coordinatore) | FABIANA CARBONARI |  
MARIO DOCCI | FERNANDO FRANCISCO GANDOLFI | EDUARDO CESAR GENTILE |  
ANA OTTAVIANELLI

---

PERIODO DI SVOLGIMENTO 2017-2018

PUBBLICAZIONE

Carbonari, Fabiana et al. *El Teatro Colon de Buenos Aires a través de sus representaciones: entre la era académica y la digital*. In Di Luggo, Antonella et al. (a cura di). *Territori e Frontiere della rappresentazione. Territories and frontiers of representation. Atti del 39° Convegno, Napoli 14-15-16 settembre 2017*. Roma: Gangemi editore 2017, pp. 843-850

La ricerca che si presenta si è svolta nell'ambito dei Progetti di Ricerca per gli Accordi Interuniversitari tra il Dipartimento di Storia, Disegno e Restauro dell'Architettura dell'Università Sapienza Roma e l'HiTePAC, Historia, Teoria y Praxis de la Arquitectura y la Ciudad/Instituto de Investigación, Facultad de Arquitectura e Urbanismo della Universidad Nacional de La Plata, UNLP, Argentina.

Tali finanziamenti Internazionali Sapienza hanno riguardato, tra le altre, ricerche svolte negli anni 2017/2015/2013 (Responsabile: prof.ssa Emanuela Chiavoni).

Anche se in questa sintesi si descriverà solo l'ultima delle ricerche cioè quella dell'anno 2017, è importante inquadrare il filone di ricerca internazionale con l'Argentina che ha indagato, sin dalla fine degli anni novanta, la tematica riguardante l'influsso degli architetti italiani in Argentina affrontando di volta in volta, le diverse tipologie architettoniche del patrimonio culturale. Tra queste ricerche si segnalano; *Le cattedrali del vino in Argentina, valorizzazione dell'architettura italiana nella provincia di Mendoza* (anno 2006); *Presenza italiana in Argentina. Valorizzazione e diffusione interattiva del patrimonio architettonico* (anno 2007/2011); *L'apporto degli italiani allo sviluppo culturale dell'Argentina. Metodologie integrate per la conoscenza, la documentazione e la diffusione del patrimonio Architettonico Industriale relativo alla produzione agricola* (anno 2013); *La "Casa Chorizo" en Argentina. Conocimiento y documentación para la salvaguardia del patrimonio arquitectónico* (anno 2015); *Costruttori italiani in Argentina. La Plata, 1918-1945* (anno 2015); *Gli edifici per lo spettacolo costruiti dagli architetti italiani in Argentina. Conoscenza per la valorizzazione* (anno 2017).

Le ricerche svolte concorrono all'arricchimento del patrimonio culturale nazionale e internazionale attraverso la conoscenza approfondita dei beni architettonici, paesistici e terri-

toriali. Tale condizione risulta fondamentale per un'adeguata valorizzazione degli stessi e nel considerare turismo e cultura fattori di crescita, motori irrinunciabili di sviluppo e innovazione e di beneficio economico, ponendo la ricerca di base caratteristica del Settore Scientifico disciplinare al servizio di altri ambiti e discipline.

Tali ricerche sostengono l'internazionalizzazione per confermare la buona visibilità esterna e il prestigio dell'Ateneo Sapienza Università di Roma e anche per incoraggiare la mobilità internazionale degli studenti promuovendo la partecipazione a numerosi programmi europei e internazionali (Erasmus, Phd, Corsi di Alta Formazione, Summer School ecc.); favoriscono la mobilità internazionale dei ricercatori e dei professori e promuovono l'internazionalizzazione della ricerca attraverso il sostegno alla partecipazione a progetti di ricerca europea e internazionali (Programma Quadro di Ricerca e Sviluppo della UE). Le ricerche internazionali propongono inoltre, se svolte con continuità, progetti che prevedono l'accoglienza di Professori Visitatori e sono mirate ad incentivare la collaborazione culturale e scientifica con le istituzioni accademiche di altri Paesi per creare sinergie e collaborazioni utili a favorire gli scambi e la realizzazione di iniziative congiunte. La conoscenza del patrimonio che deriva da questa tipologia di studi consente, spesso, di definire procedure appropriate per la manutenzione ordinaria e per gli eventuali interventi di recupero sui singoli edifici o sui relativi siti industriali, organizzando anche un piano di valorizzazione delle singole aree che può determinare anche benefici di ritorno economico. Altra tematica affrontata nelle ricerche, attraverso la cooperazione italo-argentina, sono gli aspetti conoscitivo-documentari in grado di promuovere anche un'innovazione nel campo dei database per la documentazione architettonica, per offrire una consultazione disciplinare sia sul versante dei dati alfanumerici sia sul

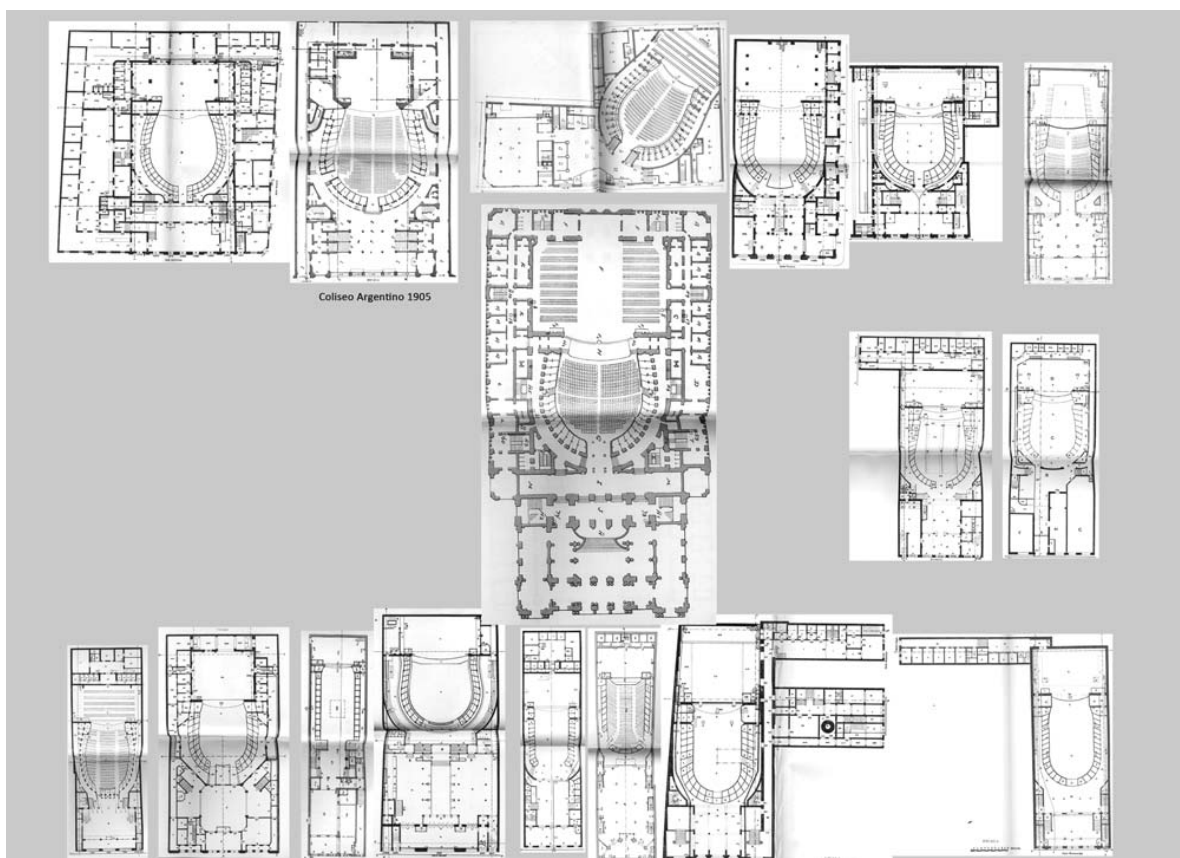

Fig. 1. Ordinary and not so ordinary theaters in Buenos Aires at the end of 19<sup>th</sup> Century. A comparative study (immagine prof. Eduardo Cesar Gentile).

versante dei dati iconografici e fotografici. Lo studio, relativo agli edifici per lo spettacolo costruiti dagli architetti italiani in Argentina, si inquadra tra la seconda metà dell'Ottocento e l'inizio del Novecento quando le grandi città dell'Argentina videro un grande sviluppo dell'attività teatrale e musicale. A partire dagli anni Trenta del Novecento gli edifici per lo spettacolo cambiarono, infatti, il loro aspetto anche a causa dello sviluppo del cinema; un significativo esempio è il Teatro Coliseo di Buenos Aires, intervento architettonico di pregio realizzato intorno agli anni Cinquanta. Data la forte presenza di una comunità italiana in Argentina, con le relative espressioni musicali provenienti dall'Italia, vennero richiesti servizi professionali anche a molti architetti italiani. A La Plata la vita sociale comincia a mutare gradualmente dall'anno 1884, in coincidenza con l'istituzione delle autorità pubbliche della nuova città e le attività comunitarie e sociali si intensificano; le reti interpersonali degli italiani, dall'interno delle singole famiglie e del lavoro, passano, anche, al campo pubblico relativo alla cultura ed al tempo libero. Gli spazi di riunione si moltiplicano; vengono aperti nuovi teatri e fondate molte associazioni comunitarie. Tra i luoghi importanti per la nuova vita di relazione si mettono in evidenza il Teatro Apollo, il Teatro Politeama Olympus oggi Coliseo Podestá, e il Teatro Argentino de La Plata; queste tre entità, molto diverse nel progetto architettonico, hanno dato un importante contributo al paesaggio urbano. Il progetto di ricerca indaga il proces-

so relativo alla progettazione e alla costruzione degli edifici per lo spettacolo, prodotti dagli architetti nati e formati in Italia che emigrarono in Argentina verso la fine dell'Ottocento e la metà del Novecento, cercando di mettere in risalto particolarità e differenze. Un aspetto significativo riguarda anche i testi teorici e l'illustrazione di esempi sull'argomento, che, alla fine dell'Ottocento, erano soprattutto francesi, tedeschi e americani, mentre scarsa era la documentazione italiana. Alcuni progettisti avevano avuto, sicuramente, la possibilità di studiare questi scritti, per esempio, nel libro personale di Vittorio Meano, il principale architetto italiano che ha lavorato al progetto del Teatro Colon di Buenos Aires, l'autore riflette sul suo progetto paragonandolo, anche per le sue grandi dimensioni, con i progetti dei teatri di Vienna, Parigi e Palermo. Il caso dell'Argentina si può considerare come un'esperienza di ibridazione, sia in senso tipologico che stilistico. Importante analizzare anche il ruolo che assumevano i teatri, sia negli ambiti della costruzione che della civilizzazione, in un paese che si stava formando anche attraverso l'apporto immigratorio. Le finalità della ricerca sono la conoscenza per la valorizzazione del patrimonio nella sua consistenza materiale e immateriale come condizione necessaria alla trasmissione dei valori e il riconoscimento della multidimensionalità dei fenomeni culturali presenti (paesaggio urbano, architettura, cultura, arte). La ricerca attraverso alcuni specifici casi di studio ha previsto la realizzazione di un osservatorio sui teatri argentini.

[EC]



Il Dipartimento di Storia, Disegno e Restauro dell'Architettura (DSDRA), Sapienza Università di Roma, riunisce attualmente la quasi totalità dei docenti dei settori scientifico-disciplinari ICAR/17 - Disegno, ICAR/18 - Storia dell'Architettura, ICAR/19 - Restauro che operano all'interno dell'Ateneo romano, sulla base di un'idea di "integrazione" nello studio dell'Architettura proprio della cosiddetta Scuola romana fondata da Gustavo Giovannoni oltre un secolo fa.

Dopo una necessaria e non semplice fase di riorganizzazione, il DSDRA ha raggiunto un livello di coesione e una massa critica di ricercatori ed esperienze che ne permettono l'accreditamento come polo di eccellenza nazionale e internazionale nel settore dei Beni Culturali e, in particolare, del patrimonio costruito, potendo contare, al suo interno, di tutte le competenze necessarie a studiare, acquisire, valorizzare, conservare e comunicare l'architettura, le opere, il paesaggio.

Da questa raccolta, che riunisce gli esiti selezionati di più di 100 ricerche ideate e sviluppate nel quinquennio dal 2013 al 2018 da professori e ricercatori del dipartimento, emerge un ritratto significativo degli interessi e delle competenze che compongono il DSDRA.

Si tratta, evidentemente, di una selezione, anche estremamente ridotta se paragonata alle diverse centinaia di progetti effettivamente sviluppati, che restituisce comunque, nel suo insieme, il quadro di lavori condotti e diffusi all'interno del DSDRA ma anche in ambito nazionale e internazionale.

Inteso come momento di riflessione collettiva sul lavoro di ricerca svolto o *in fieri*, il volume apre in direzione dei progetti futuri, all'interno dei quali ciascuno possa fornire il suo contributo in un quadro sempre più orientato verso l'interdisciplinarietà e l'integrazione dei saperi.

DIPARTIMENTO DI STORIA, DISEGNO  
E RESTAURO DELL'ARCHITETTURA



SAPIENZA  
UNIVERSITÀ DI ROMA