

**Legenda Tav. 1 a**

**RINVENIMENTI MATERIALI**

- paleolitico
- neolitico
- calcolitico
- bronzo
- ferro
- VII-VI sec. a. C.
- III-II sec. a. C.
- I sec. a. C.
- II-III sec. d. C.
- IV-V sec. d. C.
- tardo antico e medioevo
- incerta
- V-IV sec. a. C.

**CASTELLIERI**

- Critica
- Bassa
- Media
- Buona
- Attendibile

**CHIESE ED EDICOLE**

- area di frammenti fittili

IGM 25.000 - Umbria

1:25000



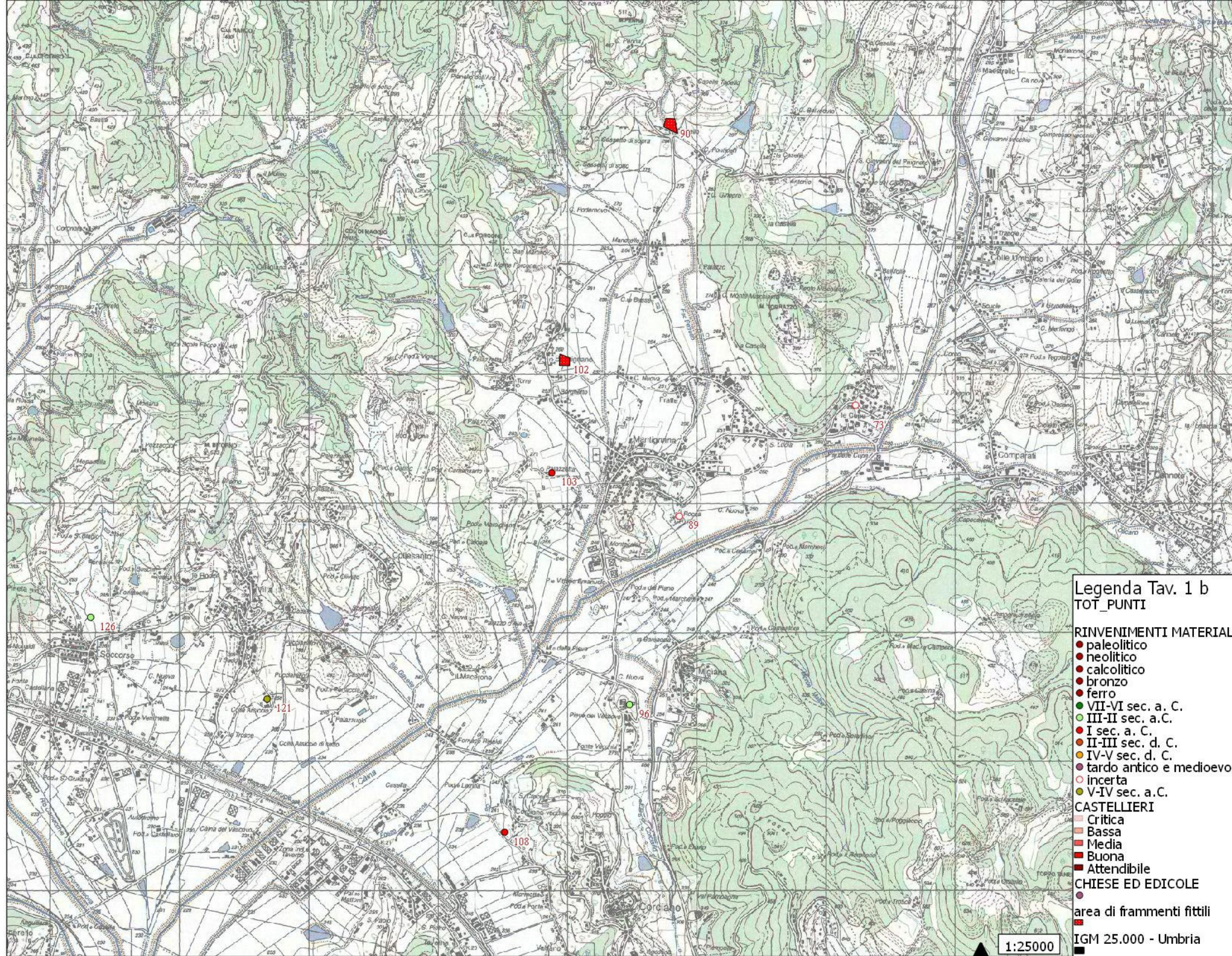

**Legenda Tav. 1 b**  
**TOT\_PUNTI**

**RINVENIMENTI MATERIALI**

- paleolitico
- neolitico
- calcolitico
- bronzo
- ferro
- VII-VI sec. a. C.
- III-II sec. a. C.
- I sec. a. C.
- II-III sec. d. C.
- IV-V sec. d. C.
- tardo antico e medioevo
- incerta
- V-IV sec. a. C.

**CASTELLIERI**

- Critica
- Bassa
- Media
- Buona
- Attendibile

**CHIESE ED EDICOLE**

- area di frammenti fittili
- IGM 25.000 - Umbria

1:25000



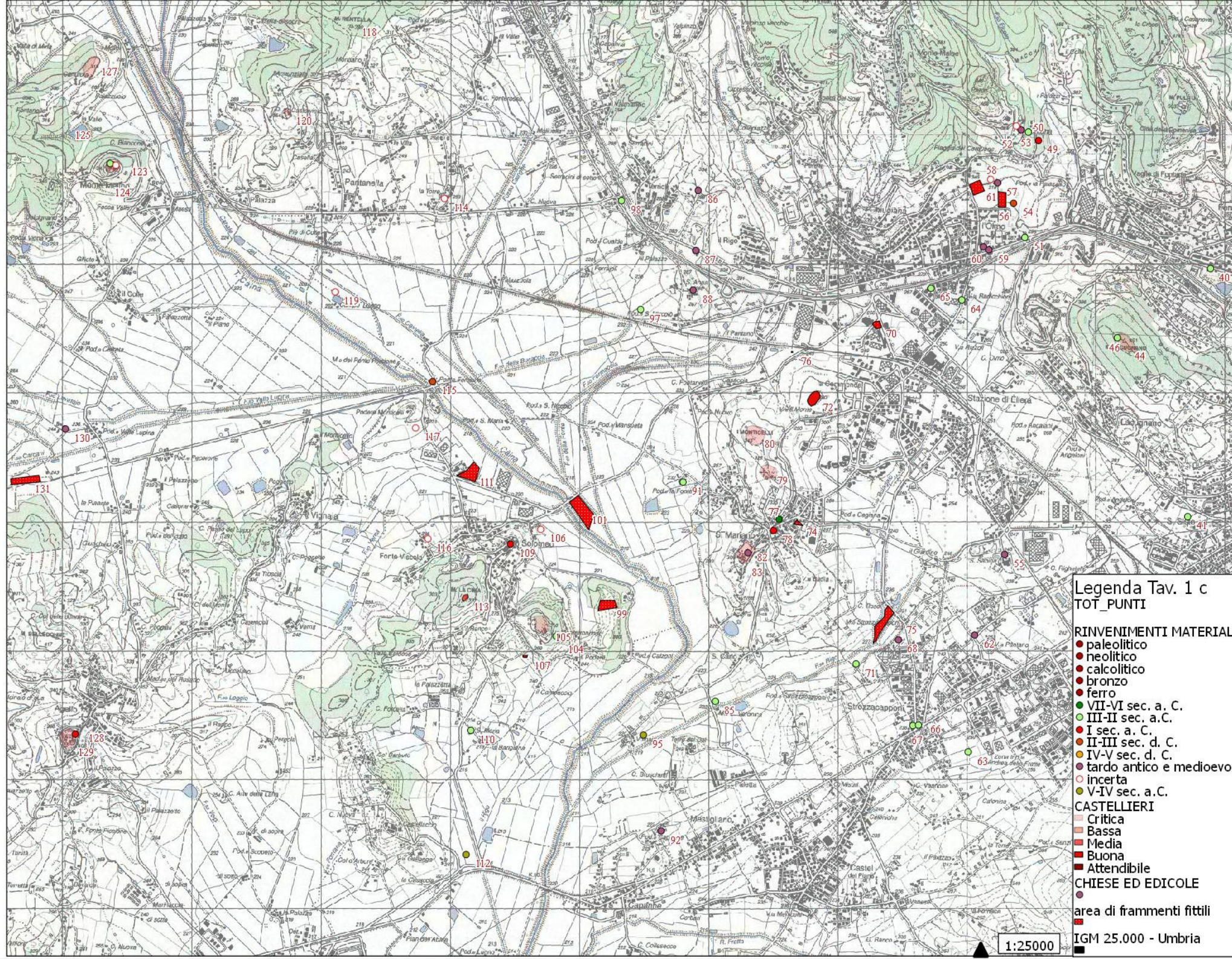

**Legenda Tav. 1 c**  
TOT\_PUNTI

**RINVENIMENTI MATERIALI**

- paleolitico
- neolitico
- calcolitico
- bronzo
- ferro
- VII-VI sec. a. C.
- III-II sec. a. C.
- I sec. a. C.
- II-III sec. d. C.
- IV-V sec. d. C.
- tardo antico e medioevo
- incerta
- V-IV sec. a. C.

**CASTELLIERI**

- Critica
- Bassa
- Media
- Buona
- Attendibile

**CHIESE ED EDICOLE**

- area di frammenti fittili
- IGM 25.000 - Umbria

1:25000



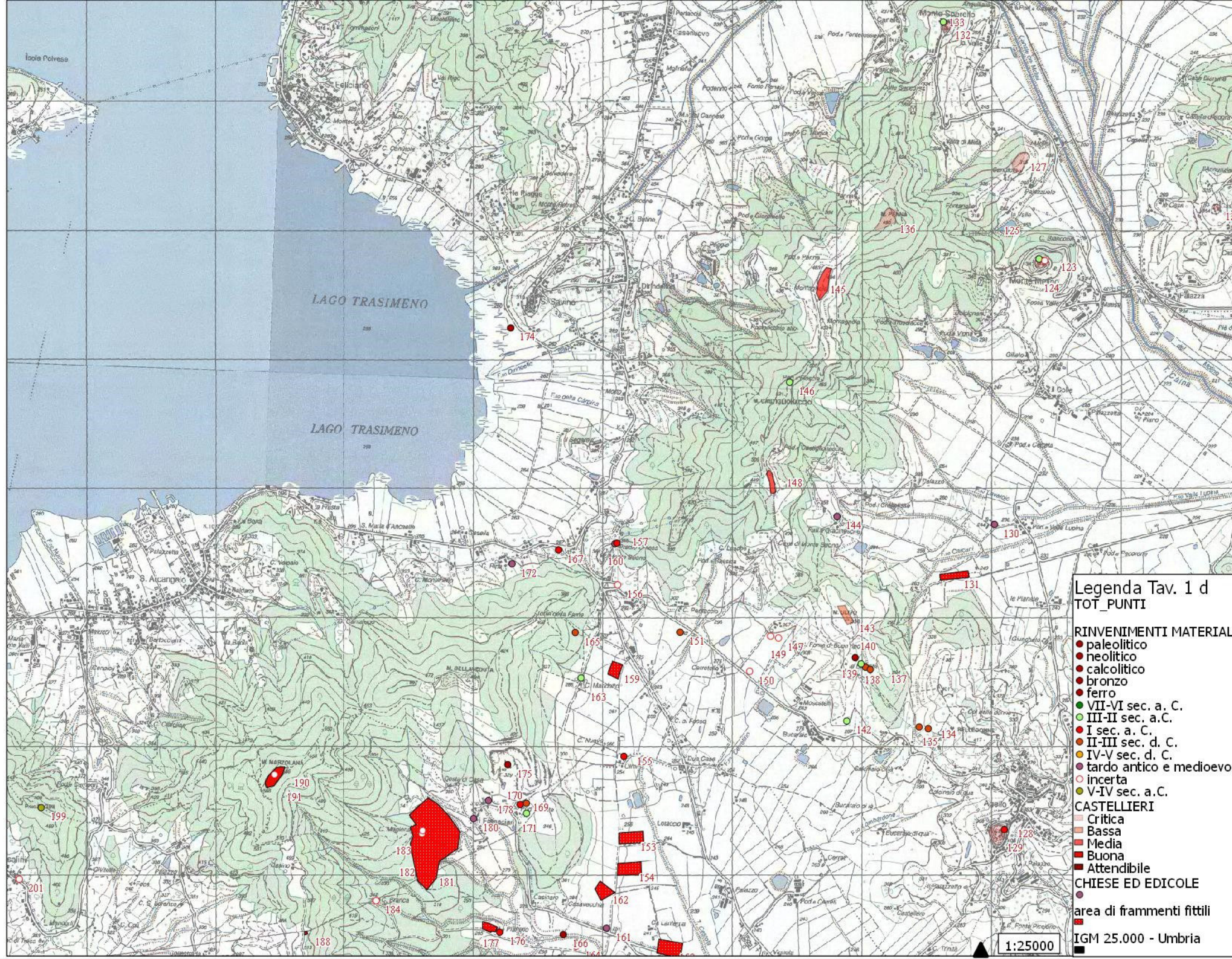

**Legenda Tav. 1 d**  
**TOT\_PUNTI**

**RINVENIMENTI MATERIALI**

- paleolitico
- neolitico
- calcolitico
- bronzo
- ferro
- VII-VI sec. a. C.
- III-II sec. a. C.
- I sec. a. C.
- II-III sec. d. C.
- IV-V sec. d. C.
- tardo antico e medioevo
- incerta
- V-IV sec. a. C.

**CASTELLIERI**

- Critica
- Bassa
- Media
- Buona
- Attendibile

**CHIESE ED EDICOLE**

- area di frammenti fittili
- IGM 25.000 - Umbria

1:25000



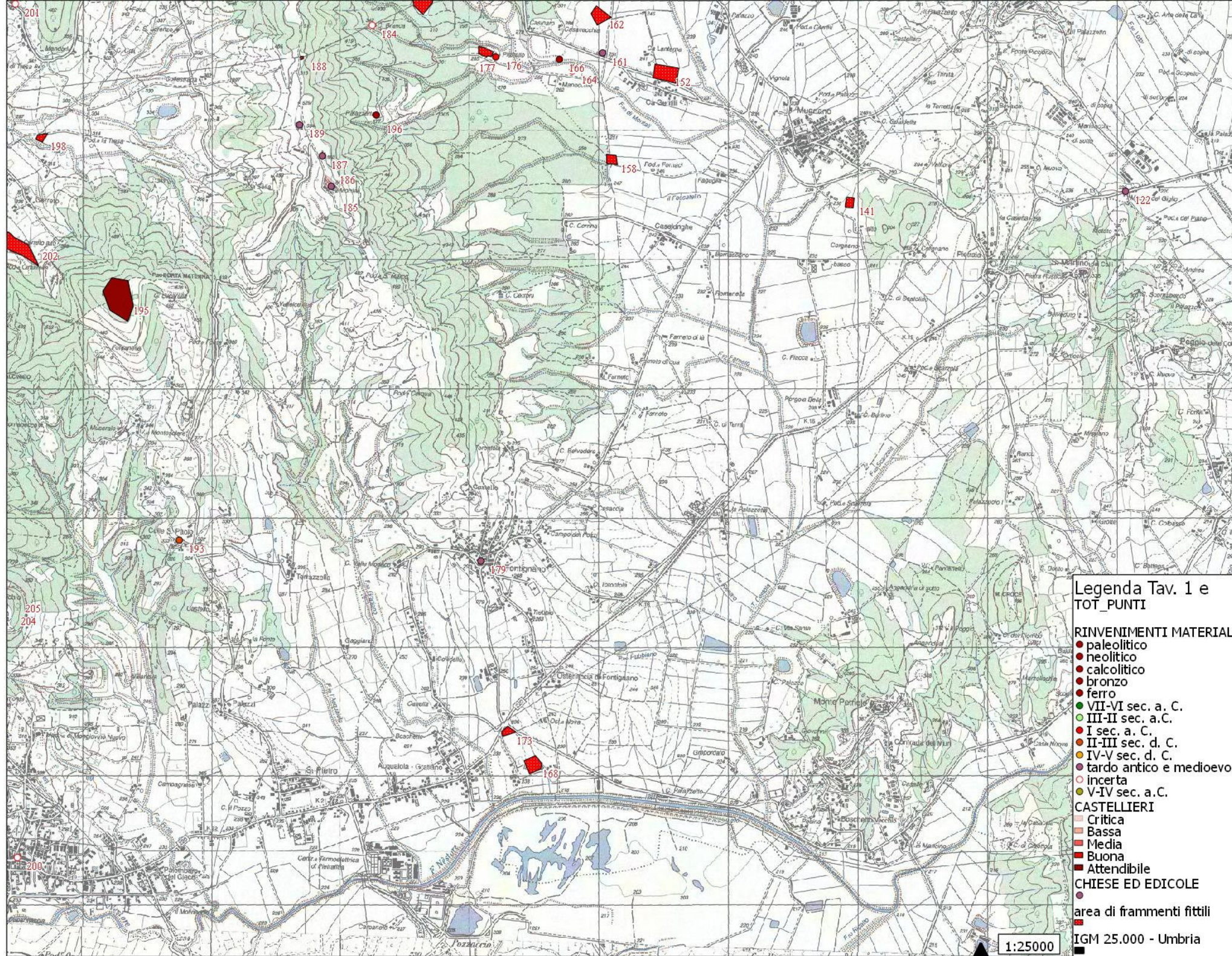

**Legenda Tav. 1 e TOT\_PUNTI**

**RINVENIMENTI MATERIALI**

- paleolitico
- neolitico
- calcolitico
- bronzo
- ferro
- VII-VI sec. a. C.
- III-II sec. a. C.
- I sec. a. C.
- II-III sec. d. C.
- IV-V sec. d. C.
- tardo antico e medioevo
- incerta
- V-IV sec. a. C.

**CASTELLIERI**

- Critica
- Bassa
- Media
- Buona
- Attendibile

**CHIESE ED EDICOLE**

- area di frammenti fittili
- IGM 25.000 - Umbria

1:25000



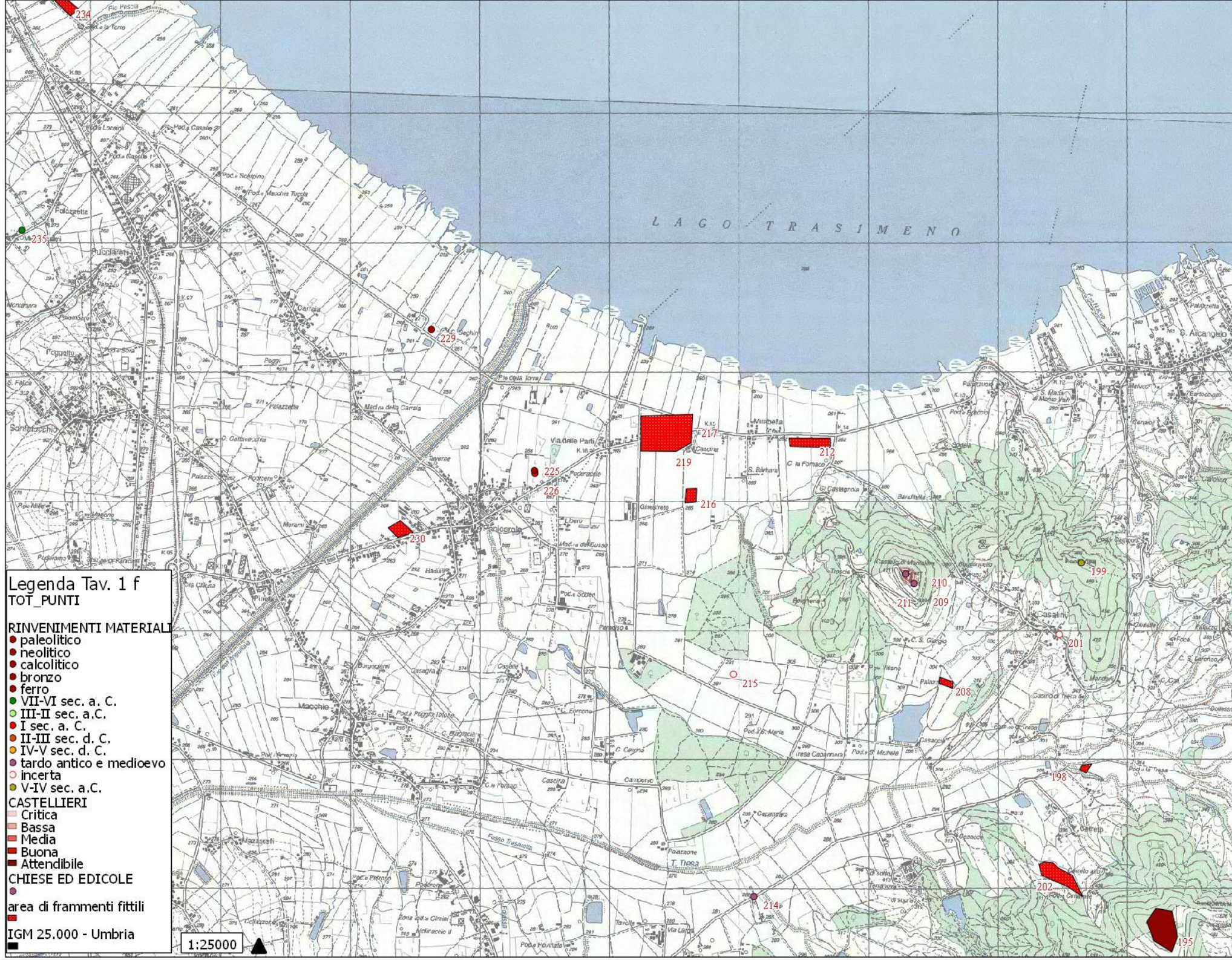

**Legenda Tav. 1 f**  
**TOT\_PUNTI**

**RINVENIMENTI MATERIALI**

- paleolitico
- neolitico
- calcolitico
- bronzo
- ferro
- VII-VI sec. a. C.
- III-II sec. a.C.
- I sec. a. C.
- II-III sec. d. C.
- IV-V sec. d. C.
- tardo antico e medioevo
- incerta
- V-IV sec. a.C.

**CASTELLIERI**

- Critica
- Bassa
- Media
- Buona
- Attendibile

**CHIESE ED EDICOLE**

- area di frammenti fittili

IGM 25.000 - Umbria

1:25000



195



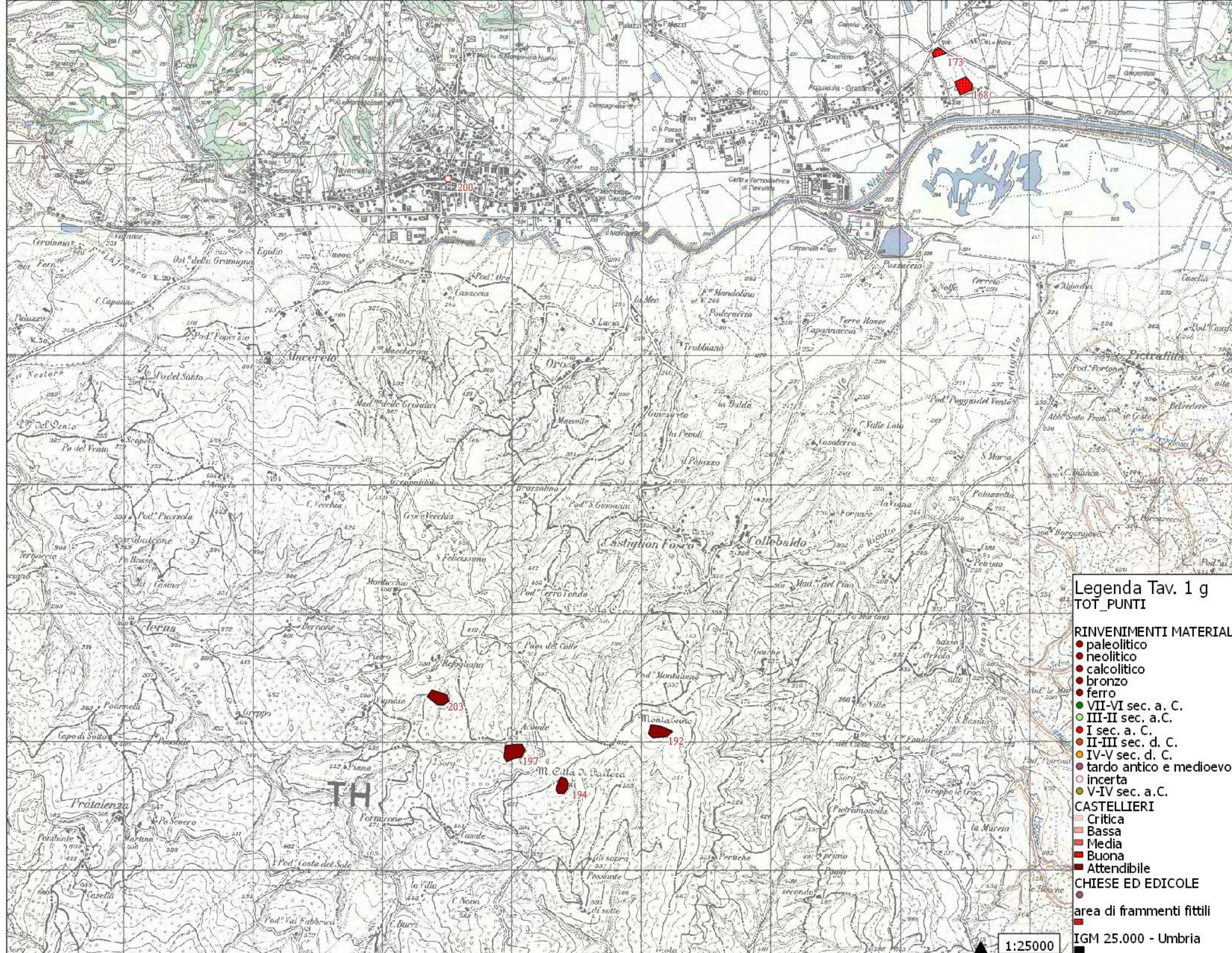

**Legenda Tav. 1 g  
TOT\_PUNTI**

- RINVENIMENTI MATERIALI**
- paleolitico
  - neolitico
  - calcolitico
  - bronzo
  - ferro
  - VII-VI sec. a. C.
  - III-II sec. a. C.
  - I sec. a. C.
  - II-III sec. d. C.
  - IV-V sec. d. C.
  - tardo antico e medioevo
  - incerta
  - V-IV sec. a. C.
- CASTELLIERI**
- Critica
  - Bassa
  - Media
  - Buona
  - Attendibile
- CHIESE ED EDICOLE**
- area di frammenti fittili
- IGM 25.000 - Umbria

1:25000



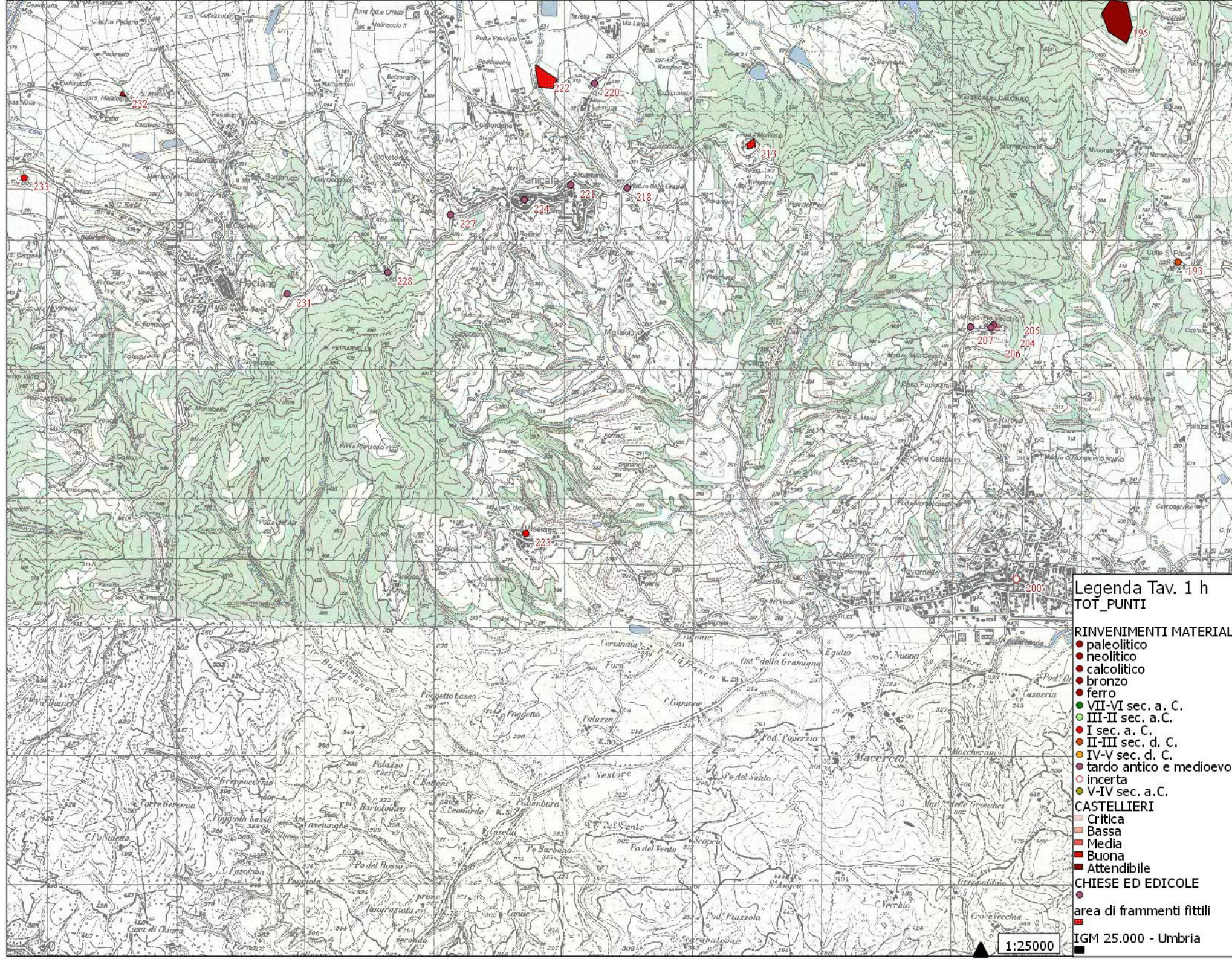

**Legenda Tav. 1 h**  
TOT\_PUNTI

**RINVENIMENTI MATERIALI**

- paleolitico
- neolitico
- calcolitico
- bronzo
- ferro
- VII-VI sec. a. C.
- III-II sec. a. C.
- I sec. a. C.
- II-III sec. d. C.
- IV-V sec. d. C.
- tardo antico e medioevo
- incerta
- V-IV sec. a. C.

**CASTELLIERI**

- Critica
- Bassa
- Media
- Buona
- Attendibile

**CHIESE ED EDICOLE**

- area di frammenti fittili
- IGM 25.000 - Umbria



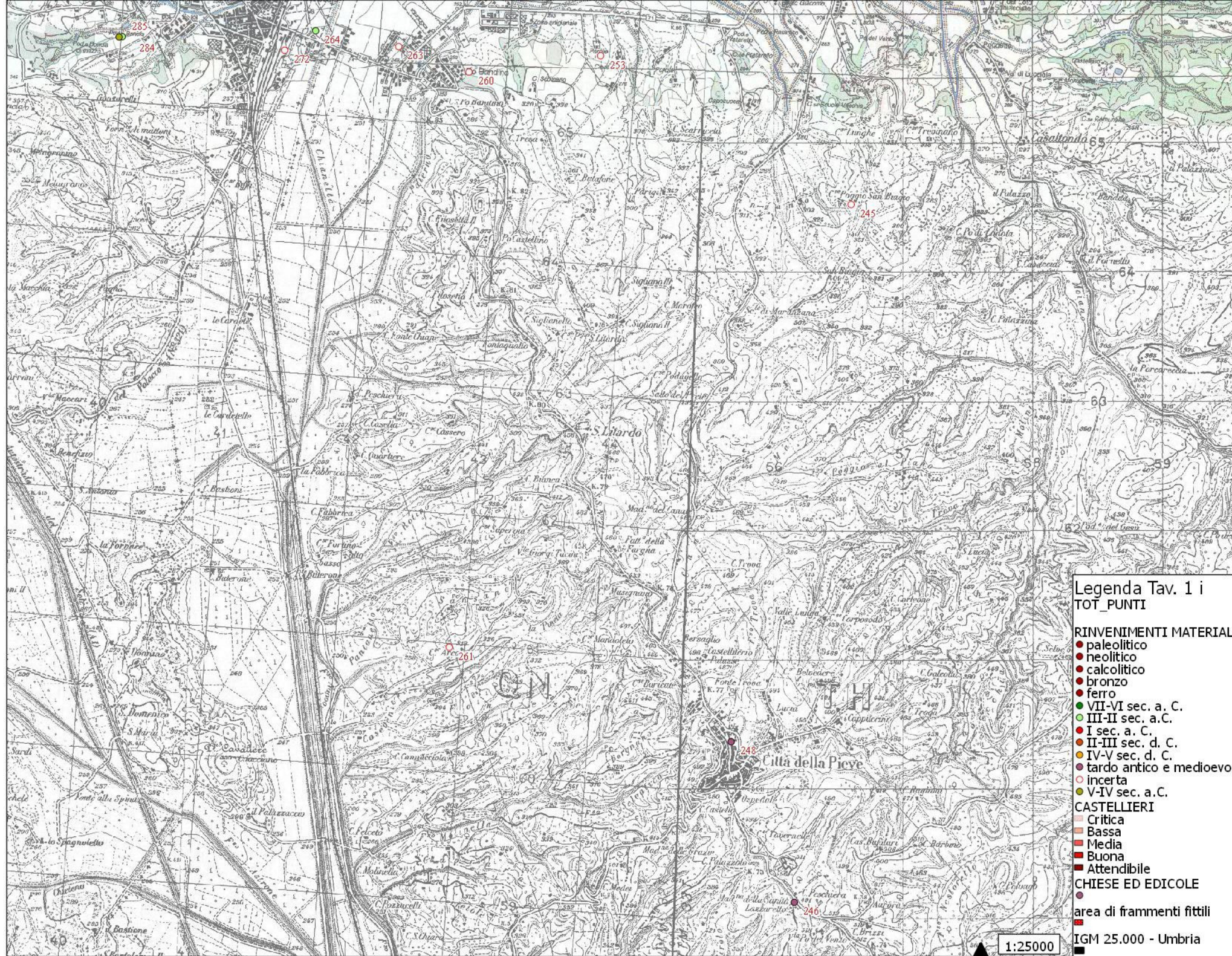

**Legenda Tav. 1 i  
TOT\_PUNTI**

- RINVENIMENTI MATERIALI**
- paleolitico
  - neolitico
  - calcolitico
  - bronzo
  - ferro
  - VII-VI sec. a. C.
  - III-II sec. a. C.
  - I sec. a. C.
  - II-III sec. d. C.
  - IV-V sec. d. C.
  - tardo antico e medioevo
  - incerta
  - V-IV sec. a. C.
- CASTELLIERI**
- Critica
  - Bassa
  - Media
  - Buona
  - Attendibile
- CHIESE ED EDICOLE**
- area di frammenti fittili
- IGM 25.000 - Umbria

1:25000



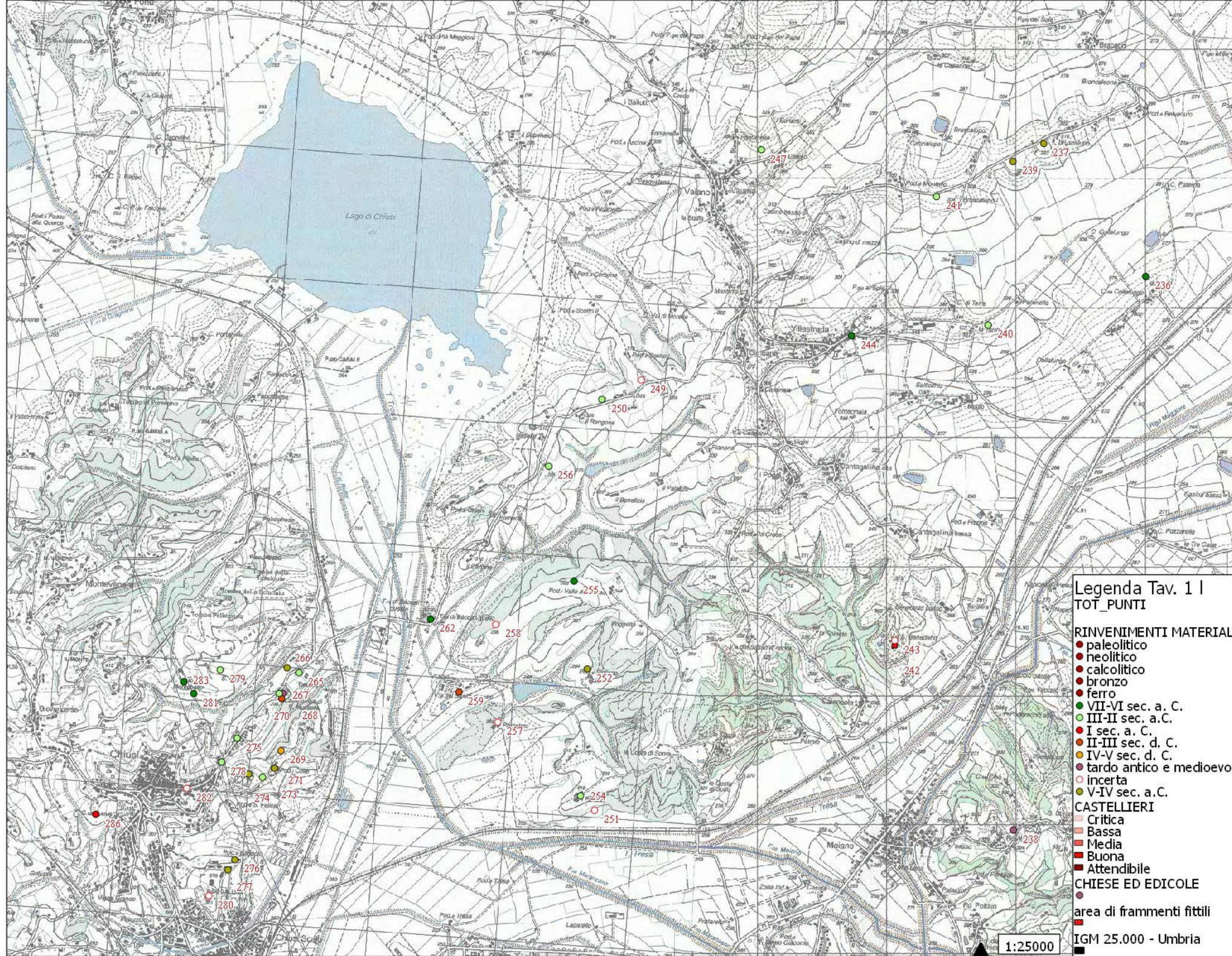

**Legenda Tav. 1 |  
TOT\_PUNTI**

- RINVENIMENTI MATERIALI**
- paleolitico
  - neolitico
  - calcolitico
  - bronzo
  - ferro
  - VII-VI sec. a. C.
  - III-II sec. a. C.
  - I sec. a. C.
  - II-III sec. d. C.
  - IV-V sec. d. C.
  - tardo antico e medioevo
  - incerta
  - V-IV sec. a. C.
- CASTELLIERI**
- Critica
  - Bassa
  - Media
  - Buona
  - Attendibile
- CHIESE ED EDICOLE**
- area di frammenti fittili

1:25000

IGM 25.000 - Umbria



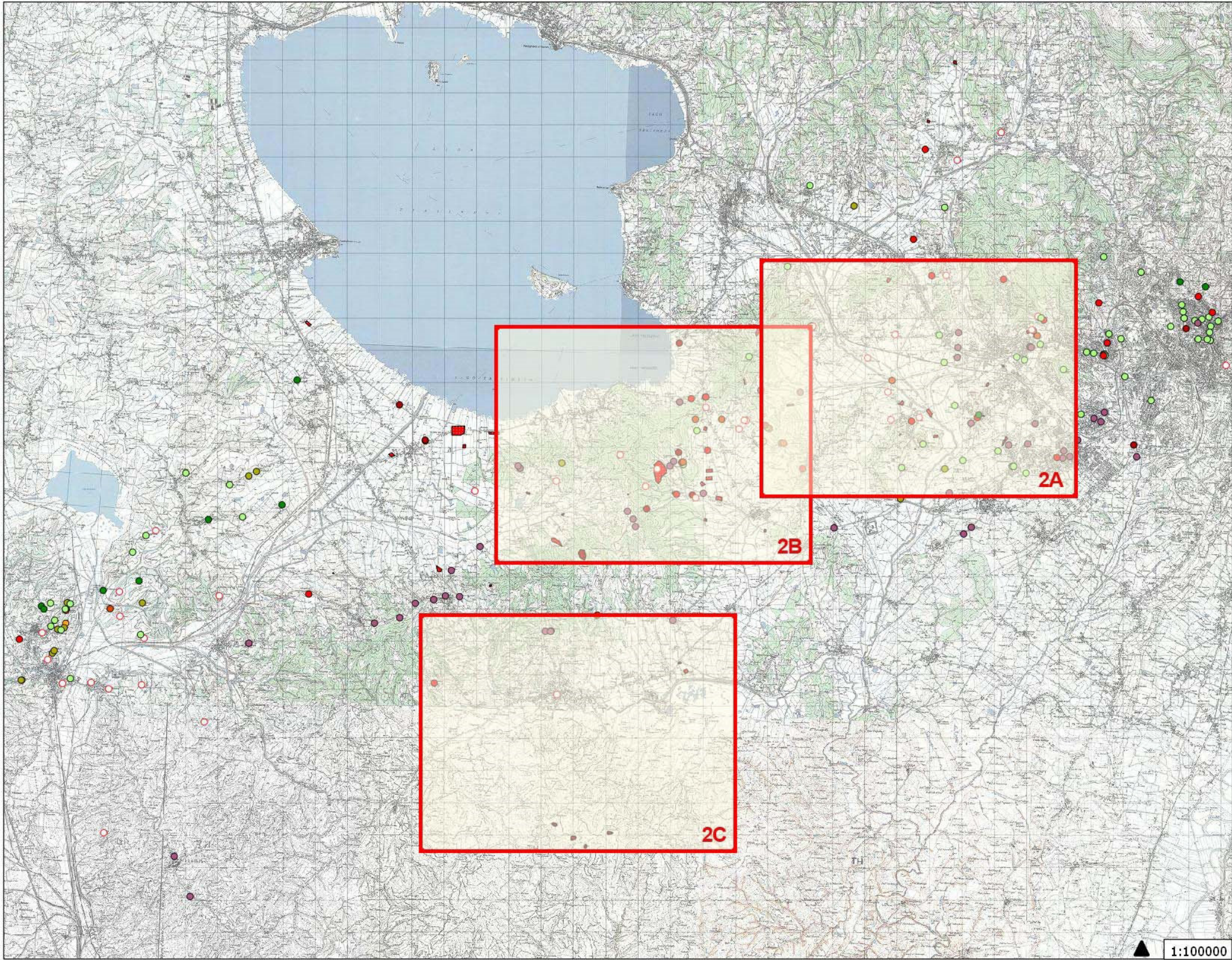

2A

2B

2C



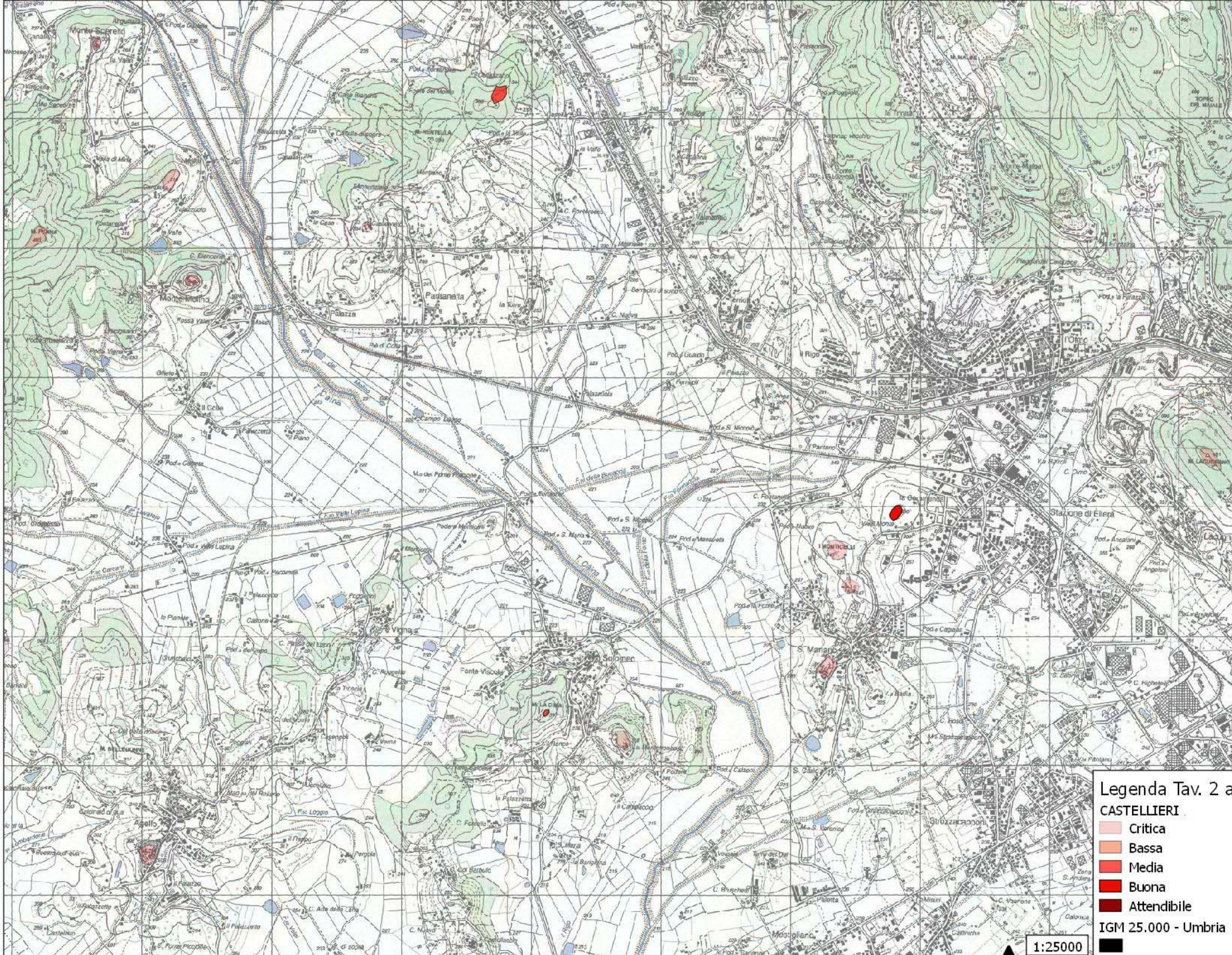

**Legenda Tav. 2 a**  
**CASTELLIERI**

- Critica
- Bassa
- Media
- Buona
- Attendibile

IGM 25.000 - Umbria

**1:25000**



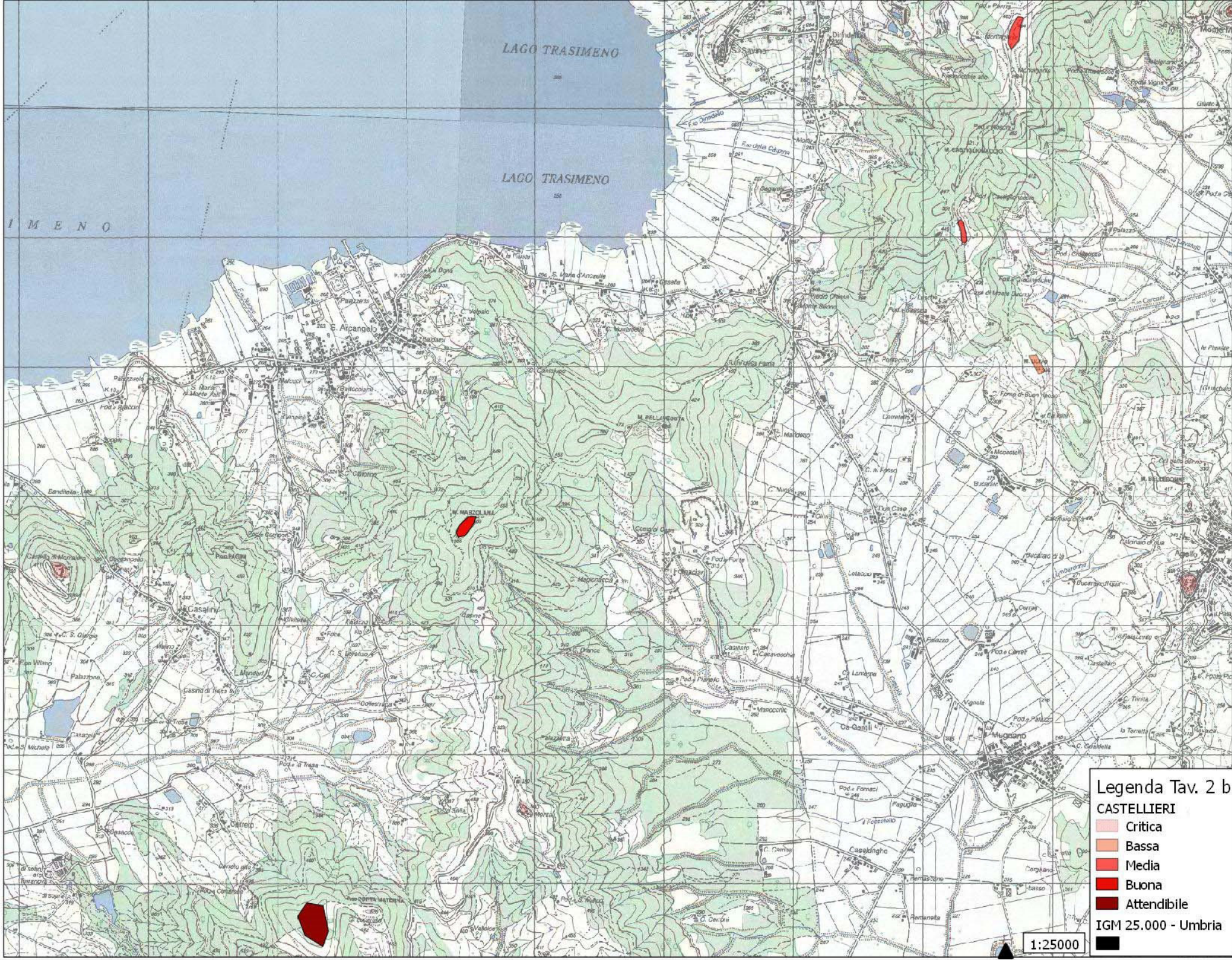

Legenda Tav. 2 b

CASTELLIERI

- Critica
- Bassa
- Media
- Buona
- Attendibile

IGM 25.000 - Umbria

1:25000



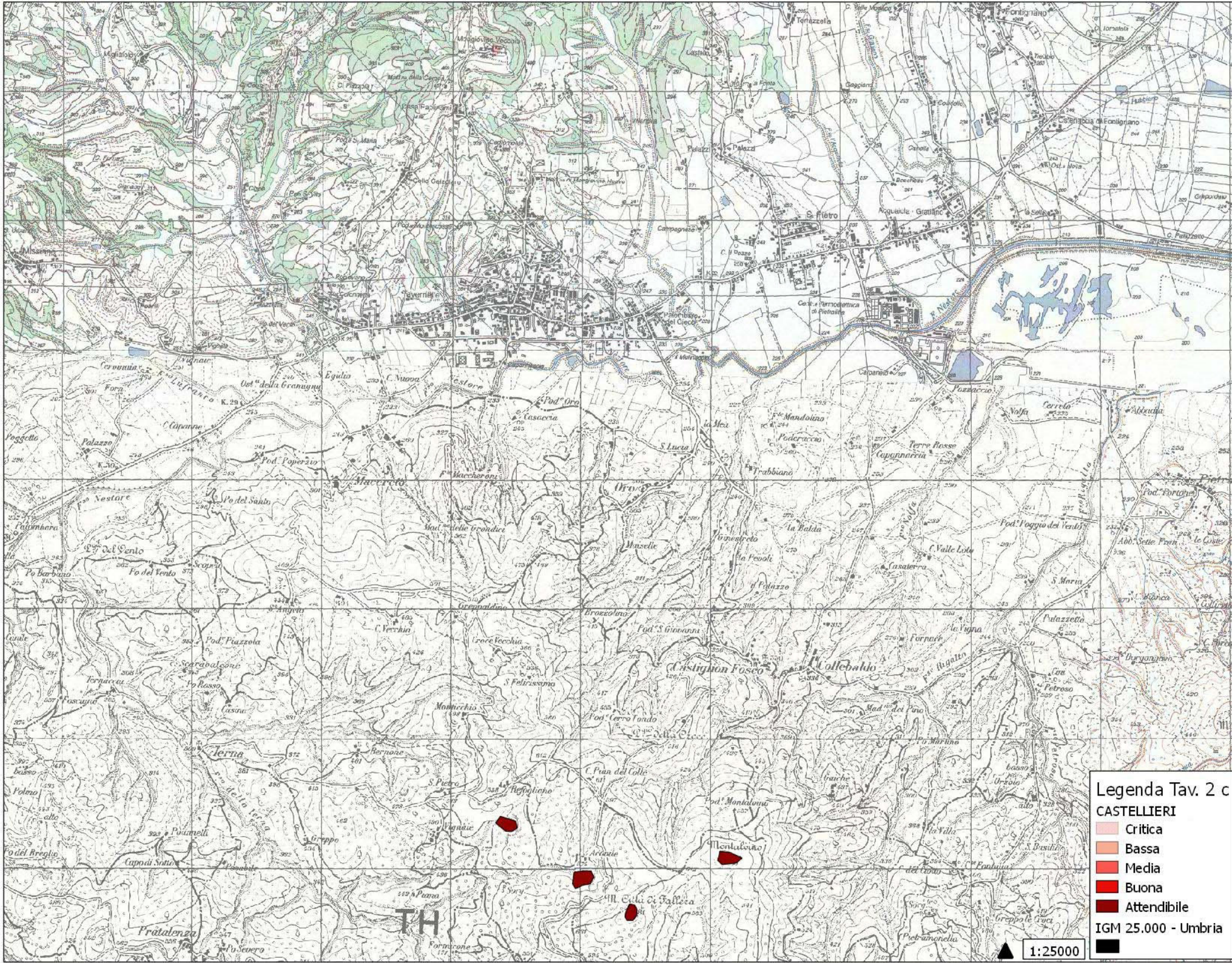

**Legenda Tav. 2 c**  
**CASTELLIERI**

- Critica
- Bassa
- Media
- Buona
- Attendibile

IGM 25.000 - Umbria

▲ 1:25000

TH



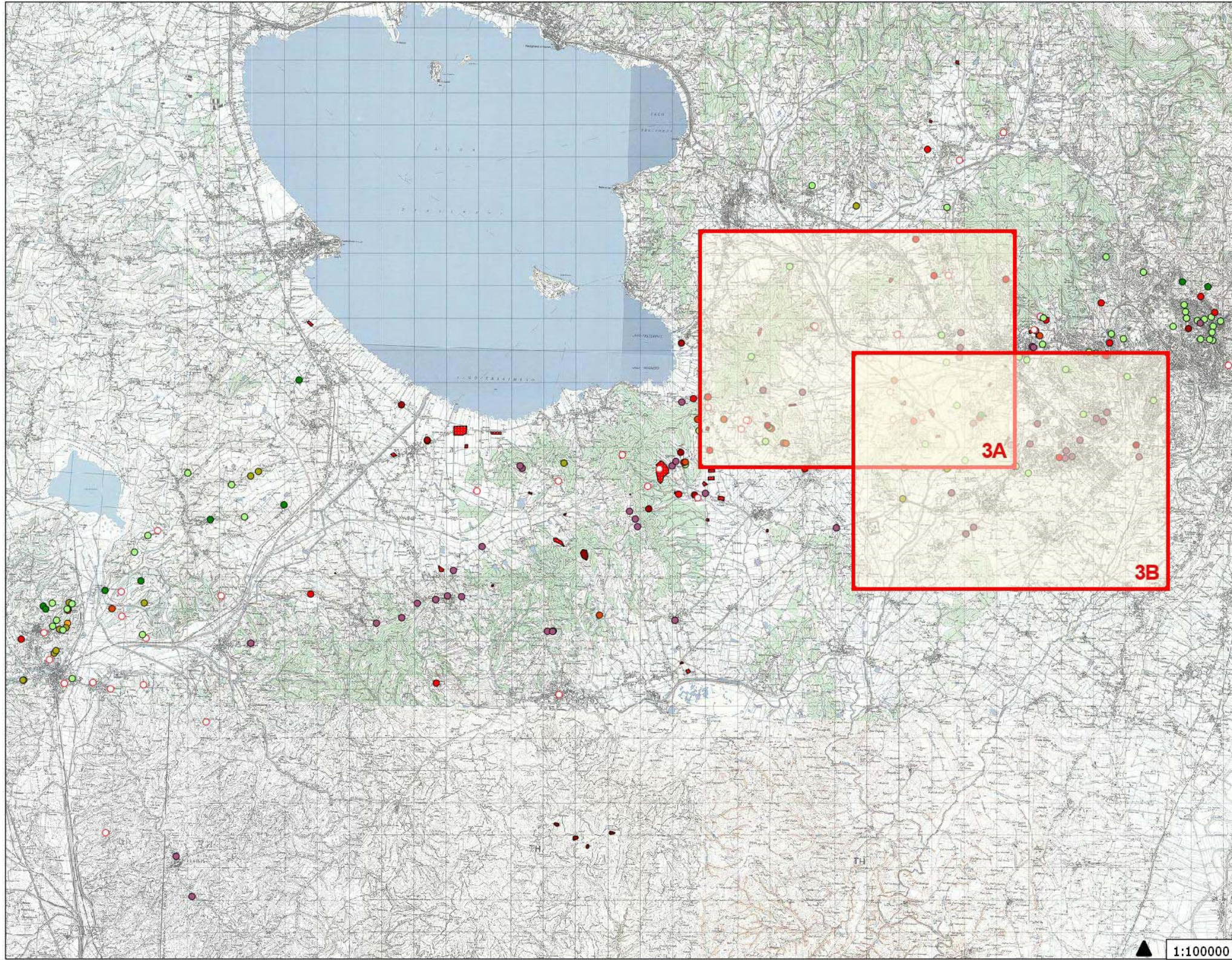



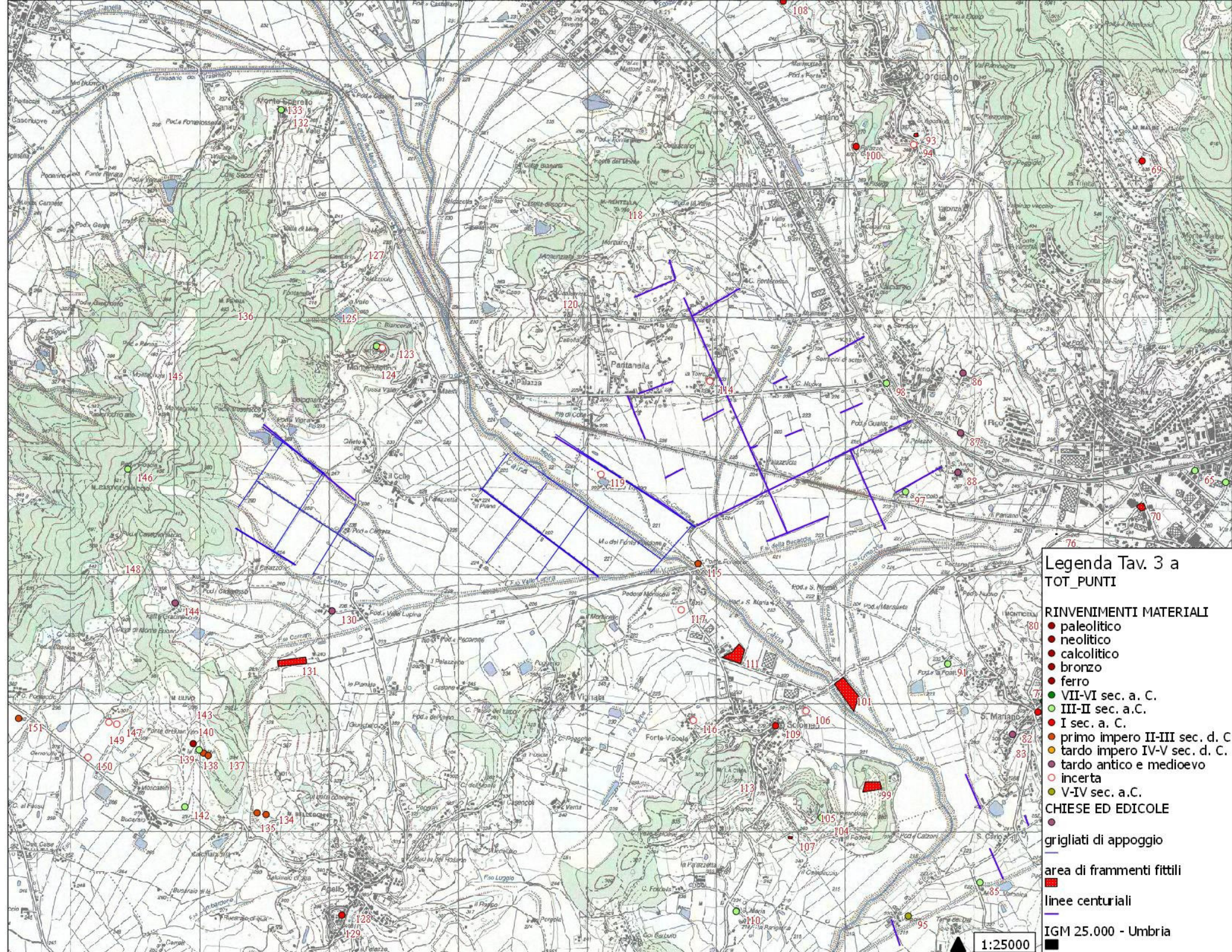

**Legenda Tav. 3 a  
TOT\_PUNTI**

- RINVENIMENTI MATERIALI**
- paleolitico
  - neolitico
  - calcolitico
  - bronzo
  - ferro
  - VII-VI sec. a. C.
  - III-II sec. a. C.
  - I sec. a. C.
  - primo impero II-III sec. d. C.
  - tardo impero IV-V sec. d. C.
  - tardo antico e medioevo
  - incerta
  - V-IV sec. a. C.
- CHIESE ED EDICOLE**
- 
- grigliati di appoggio**
- area di frammenti fittili**
- linee centuriali**
- IGM 25.000 - Umbria
- 1:25000



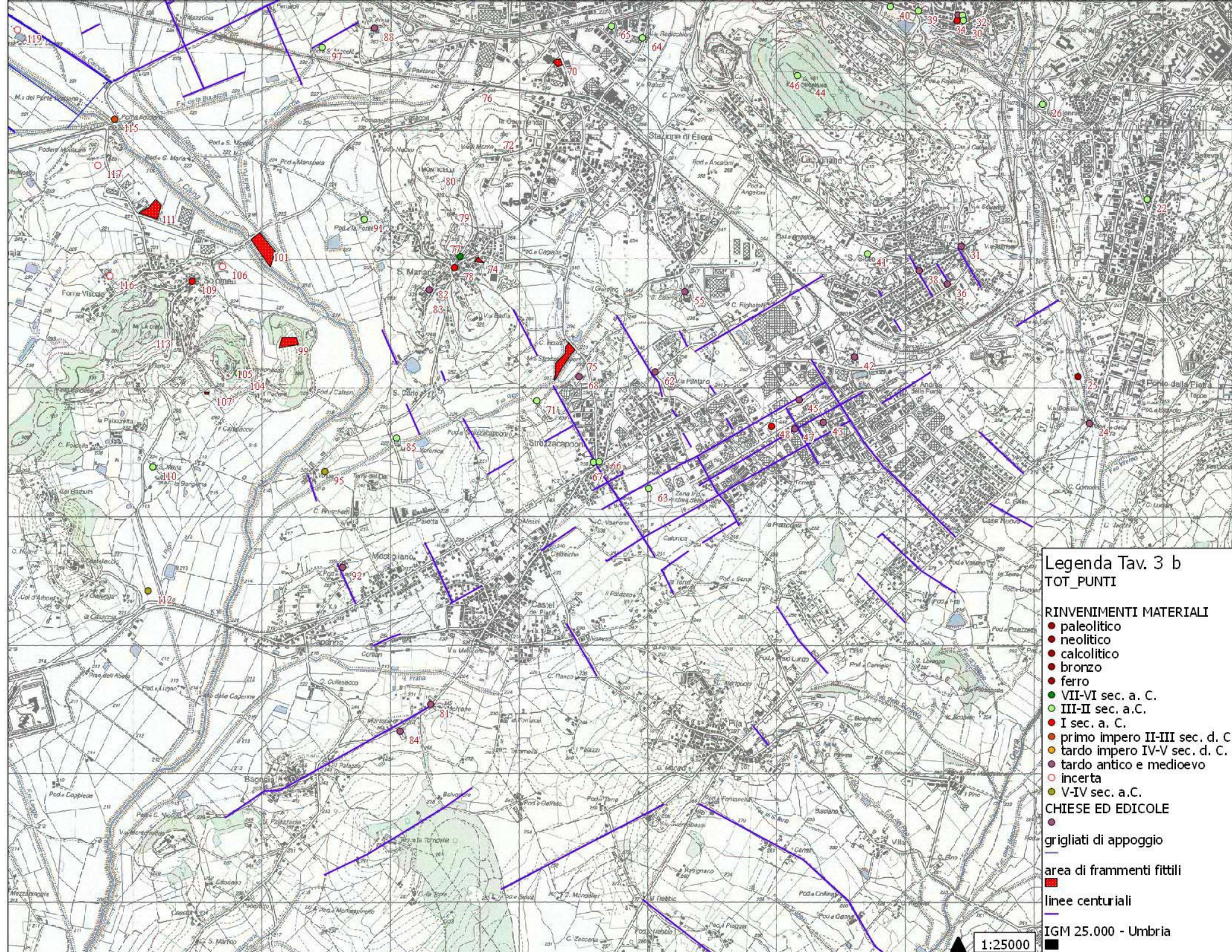

**Legenda Tav. 3 b**  
**TOT\_PUNTI**

- RINVENIMENTI MATERIALI**
- paleolitico
  - neolitico
  - calcolitico
  - bronzo
  - ferro
  - VII-VI sec. a. C.
  - III-II sec. a. C.
  - I sec. a. C.
  - primo impero II-III sec. d. C.
  - tardo impero IV-V sec. d. C.
  - tardo antico e medioevo
  - incerta
  - V-IV sec. a. C.
- CHIESE ED EDICOLE**
- 
- grigliati di appoggio
- area di frammenti fittili
- linee centuriali
- IGM 25.000 - Umbria
- 1:25000



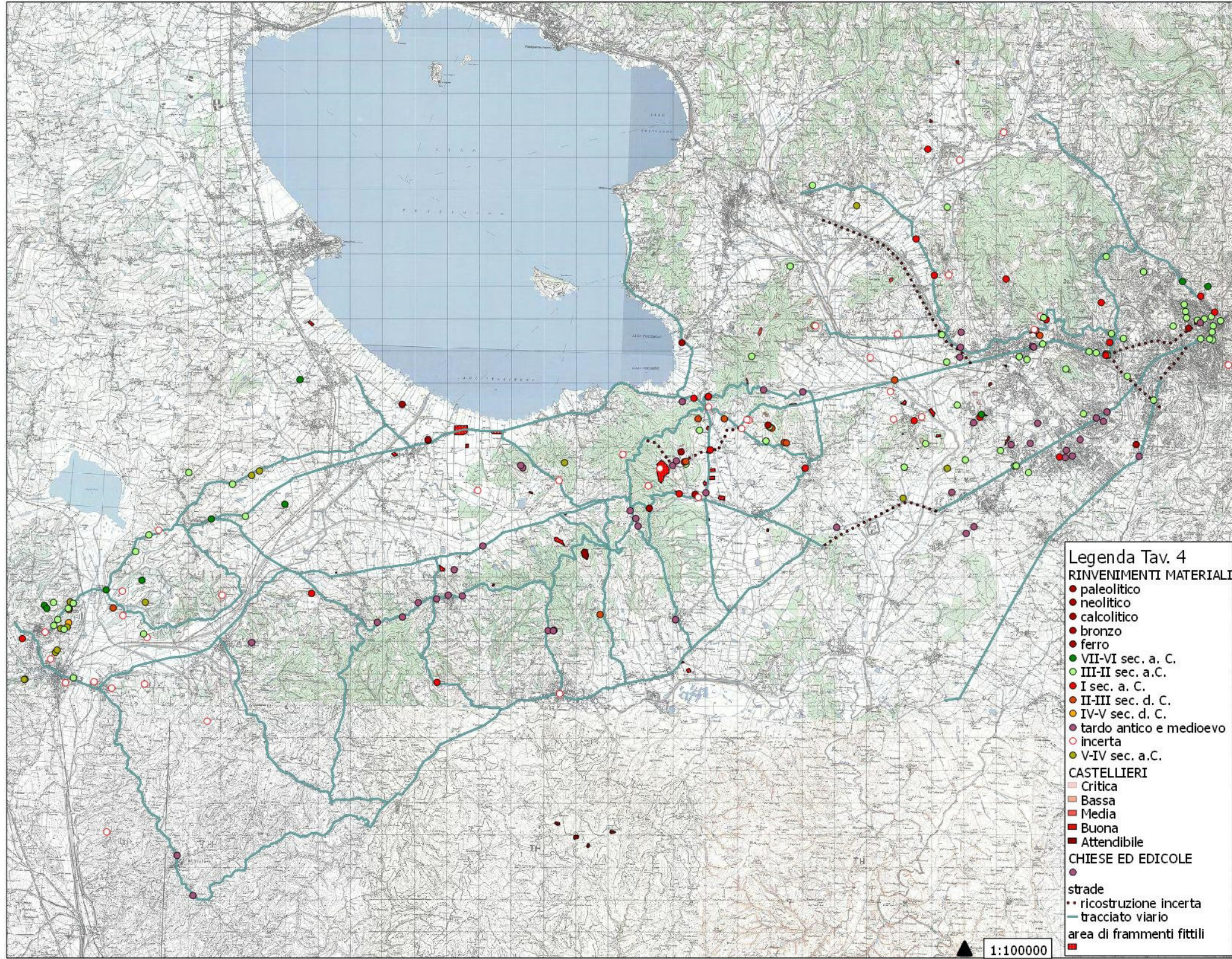

**Legenda Tav. 4**  
**RINVENIMENTI MATERIALI**

- paleolitico
- neolitico
- calcolitico
- bronzo
- ferro
- VII-VI sec. a. C.
- III-II sec. a.C.
- I sec. a. C.
- II-III sec. d. C.
- IV-V sec. d. C.
- tardo antico e medioevo
- incerta
- V-IV sec. a.C.

**CASTELLIERI**

- Critica
- Bassa
- Media
- Buona
- Attendibile

**CHIESE ED EDICOLE**

- 

**strade**

- ricostruzione incerta
- tracciato viario

**area di frammenti fittili**

- 

1:100000



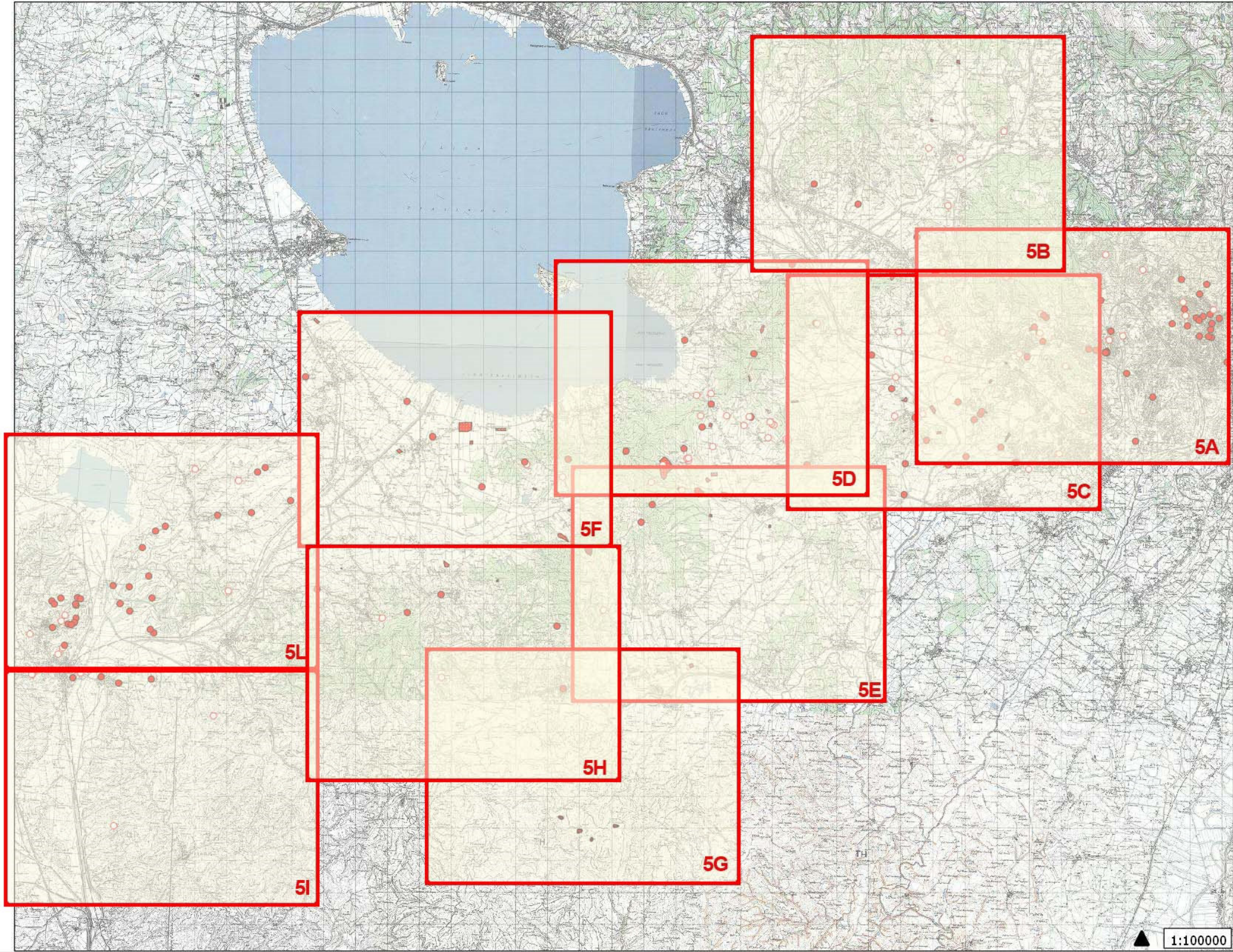



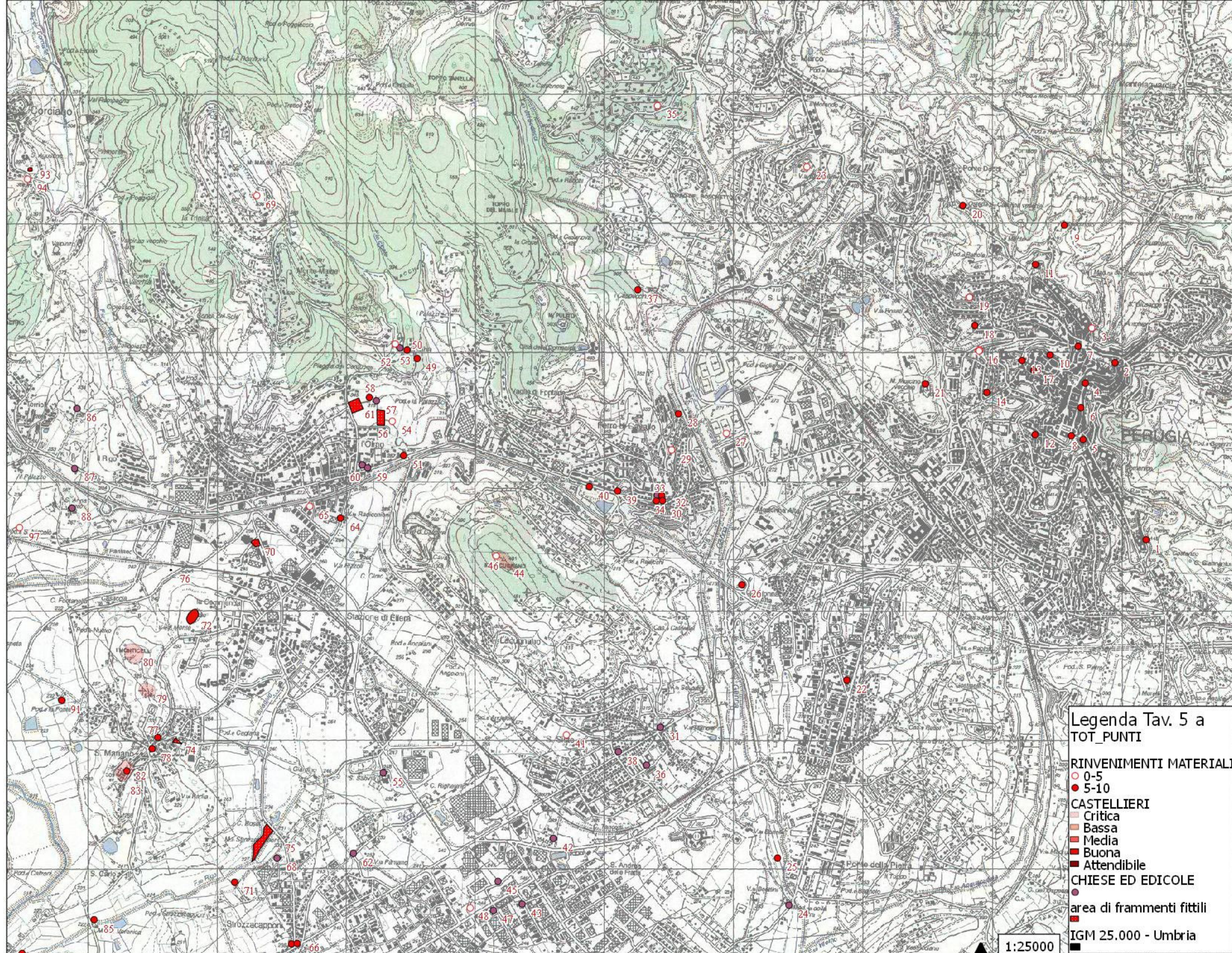

**Legenda Tav. 5 a  
TOT\_PUNTI**

- RINVENIMENTI MATERIALI**
- 0-5
- 5-10
- CASTELLIERI**
- Critica
- Bassa
- Media
- Buona
- Attendibile
- CHIESE ED EDICOLE**
- area di frammenti fittili
- IGM 25.000 - Umbria

1:25000



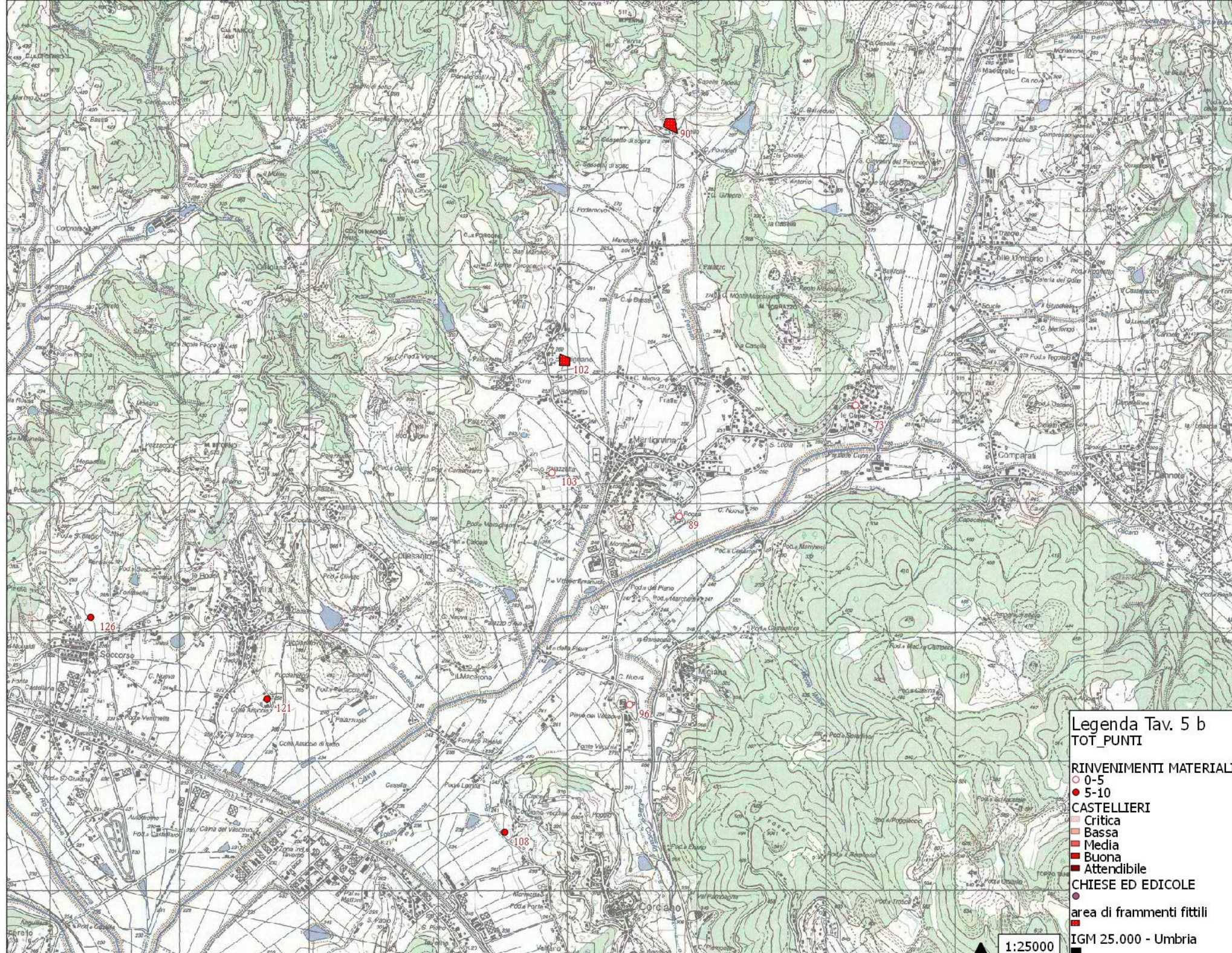

**Legenda Tav. 5 b**  
**TOT\_PUNTI**

**RINVENIMENTI MATERIALI**  
 ○ 0-5  
 ● 5-10

**CASTELLIERI**  
 ■ Critica  
 ■ Bassa  
 ■ Media  
 ■ Buona  
 ■ Attendibile

**CHIESE ED EDICOLE**  
 ●

■ area di frammenti fittili

IGM 25.000 - Umbria

1:25000



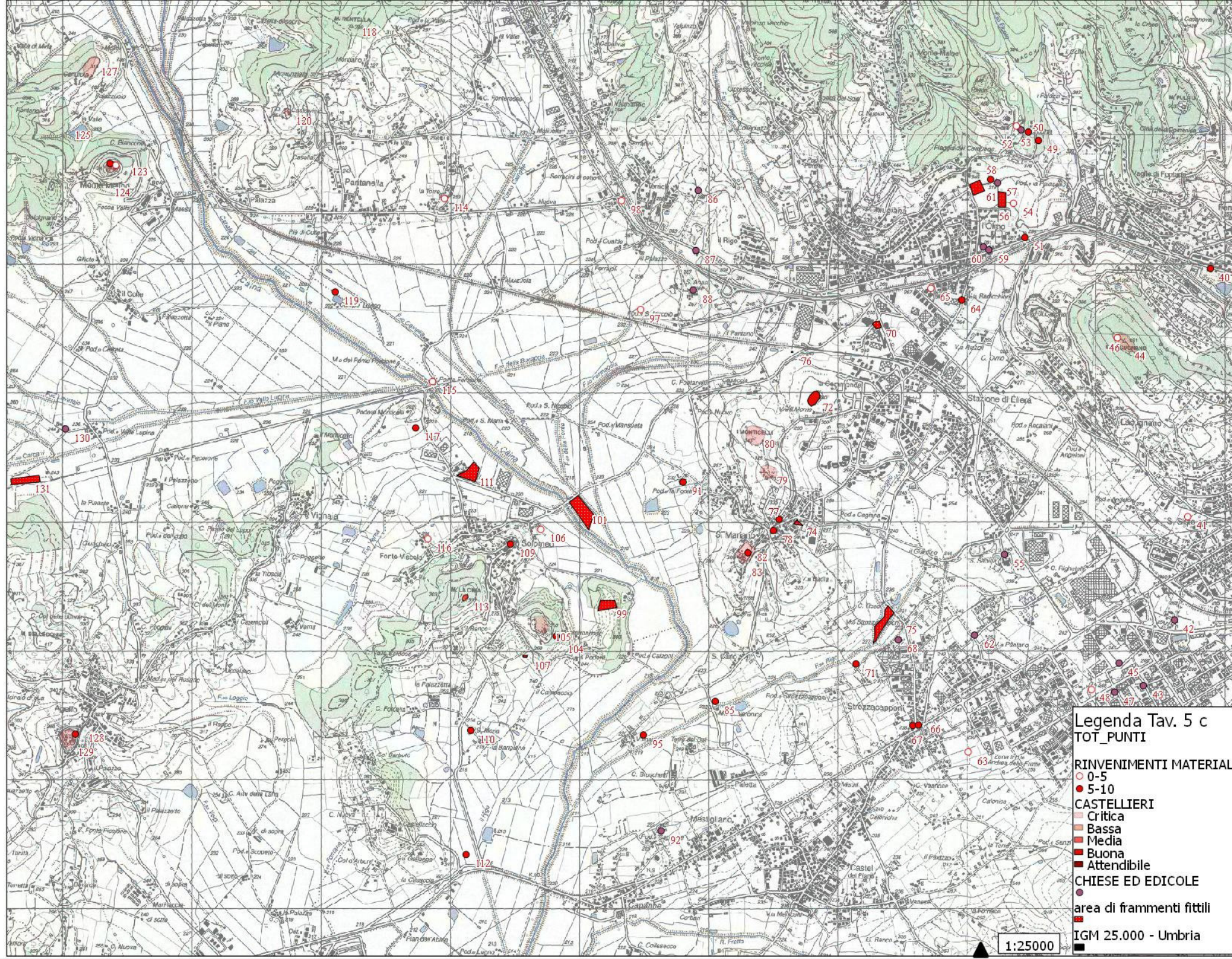

**Legenda Tav. 5 c  
TOT\_PUNTI**

- RINVENIMENTI MATERIALI**
- 0-5
- 5-10
- CASTELLIERI**
- Critica
- Bassa
- Media
- Buona
- Attendibile
- CHIESE ED EDICOLE**
- area di frammenti fittili
- IGM 25.000 - Umbria

1:25000



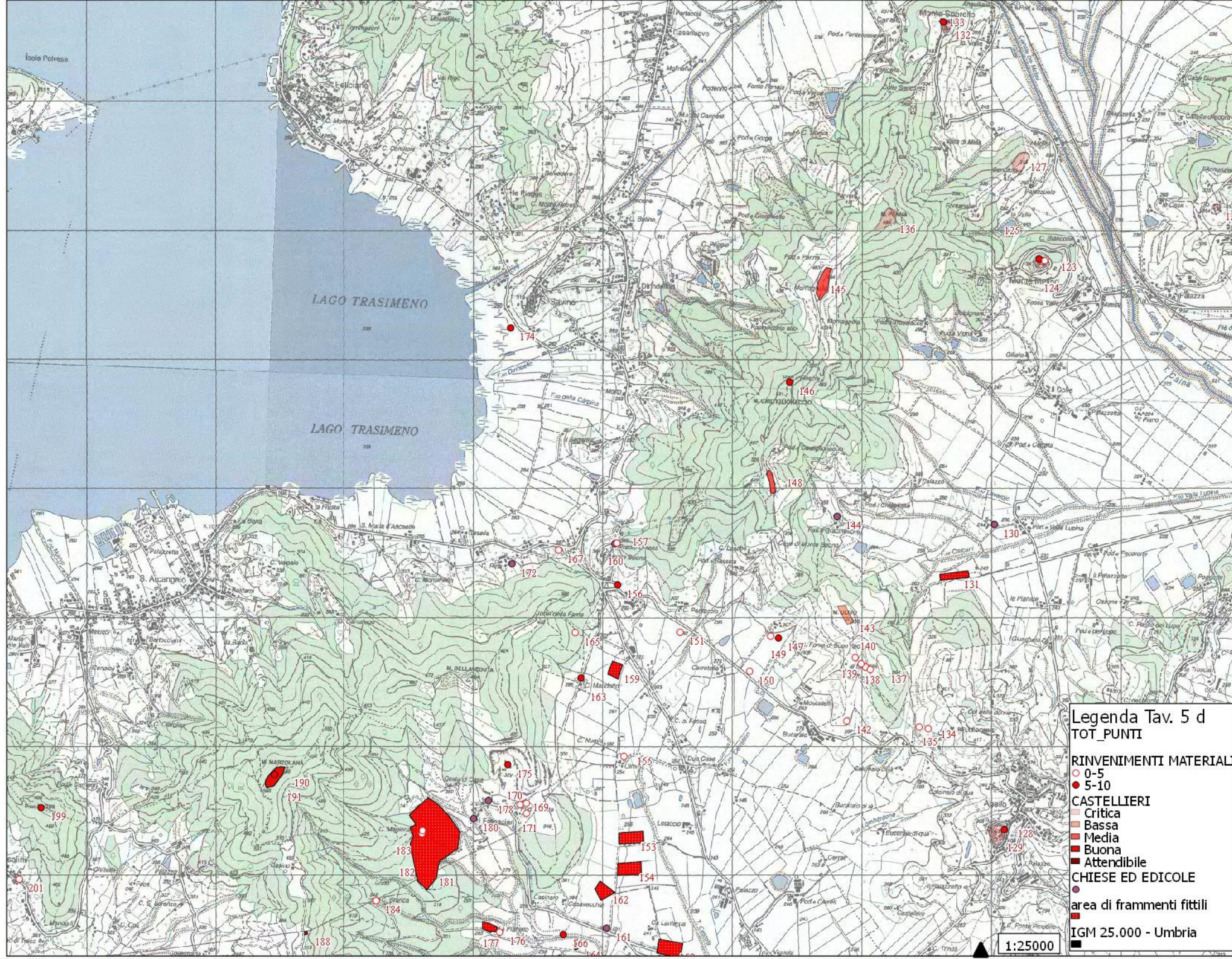

**Legenda Tav. 5 d**  
**TOT\_PUNTI**

**RINVENIMENTI MATERIALI**  
 ● 0-5  
 ○ 5-10

**CASTELLIERI**  
 ■ Critica  
 ■ Bassa  
 ■ Media  
 ■ Buona  
 ■ Attendibile

**CHIESE ED EDICOLE**  
 ● area di frammenti fittili

**IGM 25.000 - Umbria**  
 1:25000



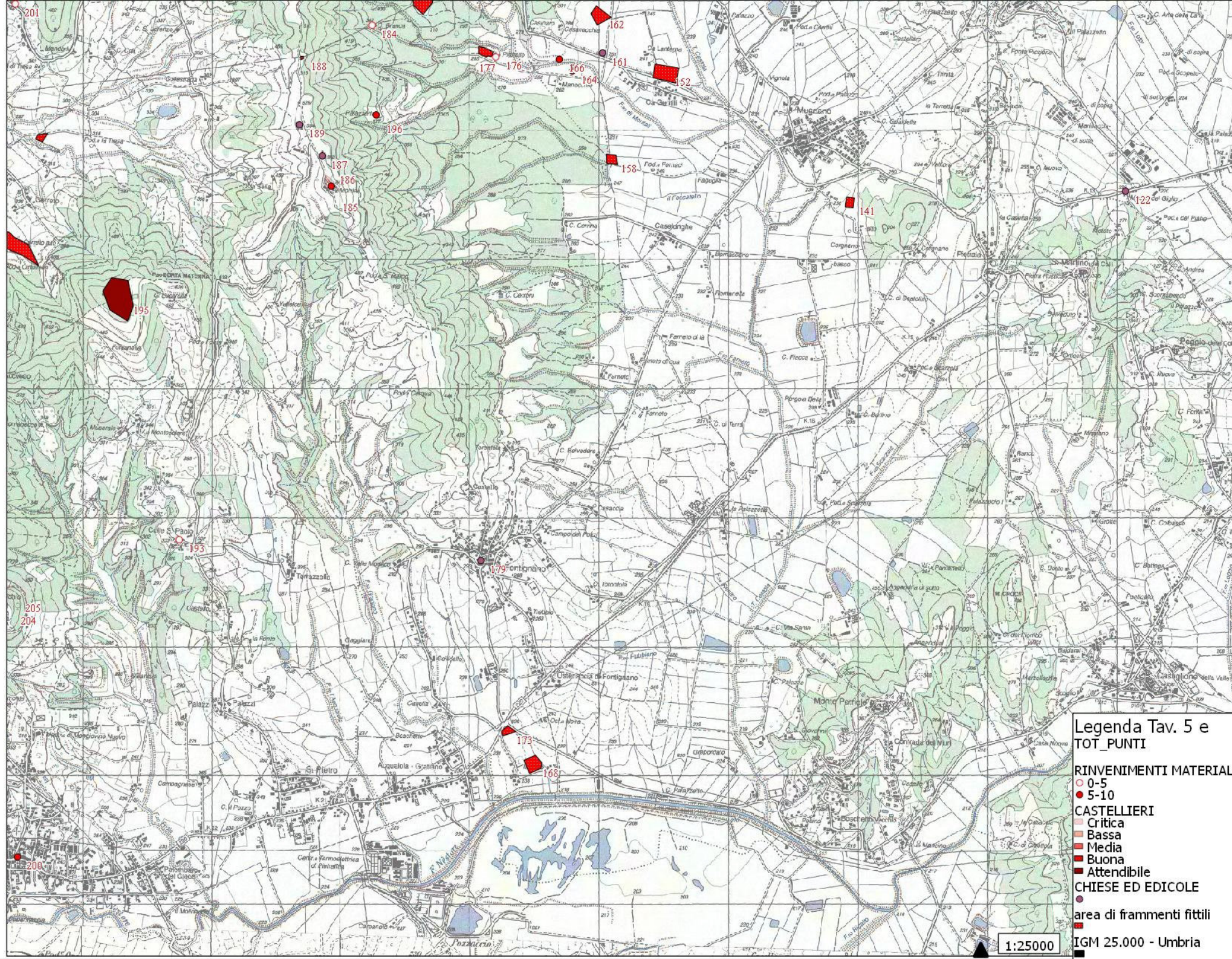

**Legenda Tav. 5 e TOT\_PUNTI**

**RINVENIMENTI MATERIALI**

- 0-5
- 5-10

**CASTELLIERI**

- Critica
- Bassa
- Media
- Buona
- Attendibile

**CHIESE ED EDICOLE**

- area di frammenti fittili

**1:25000**

**IGM 25.000 - Umbria**



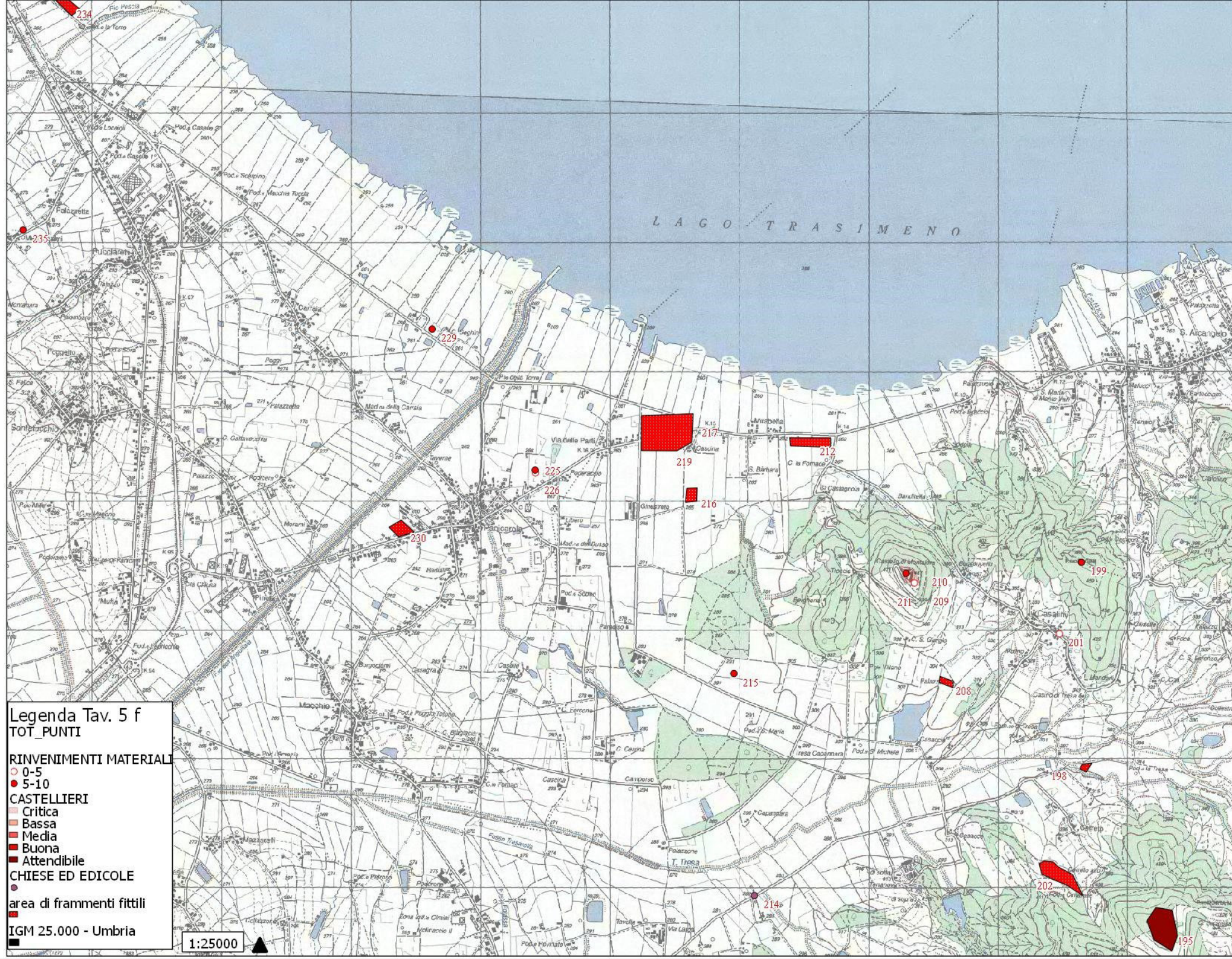

**Legenda Tav. 5 f**  
**TOT\_PUNTI**

- RINVENIMENTI MATERIALI**
- 0-5
  - 5-10
- CASTELLIERI**
- Critica
  - Bassa
  - Media
  - Buona
  - Attendibile
- CHIESE ED EDICOLE**
- area di frammenti fittili
- IGM 25.000 - Umbria**

1:25000

195



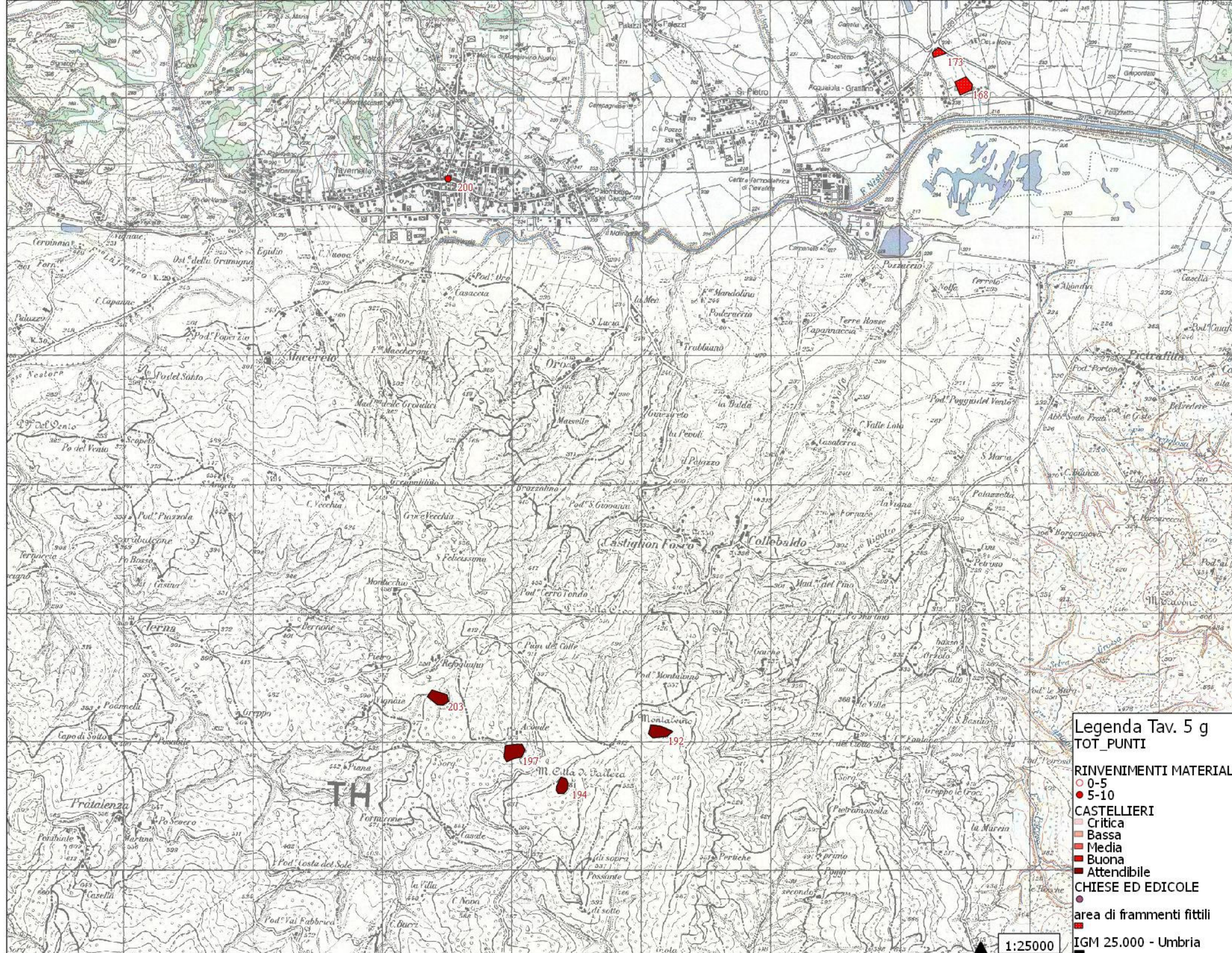

**Legenda Tav. 5 g**  
**TOT\_PUNTI**

**RINVENIMENTI MATERIALI**  
 ○ 0-5  
 ● 5-10

**CASTELLIERI**  
 ■ Critica  
 ■ Bassa  
 ■ Media  
 ■ Buona  
 ■ Attendibile

**CHIESE ED EDICOLE**  
 ● area di frammenti fittili  
 ■ IGM 25.000 - Umbria

1:25000



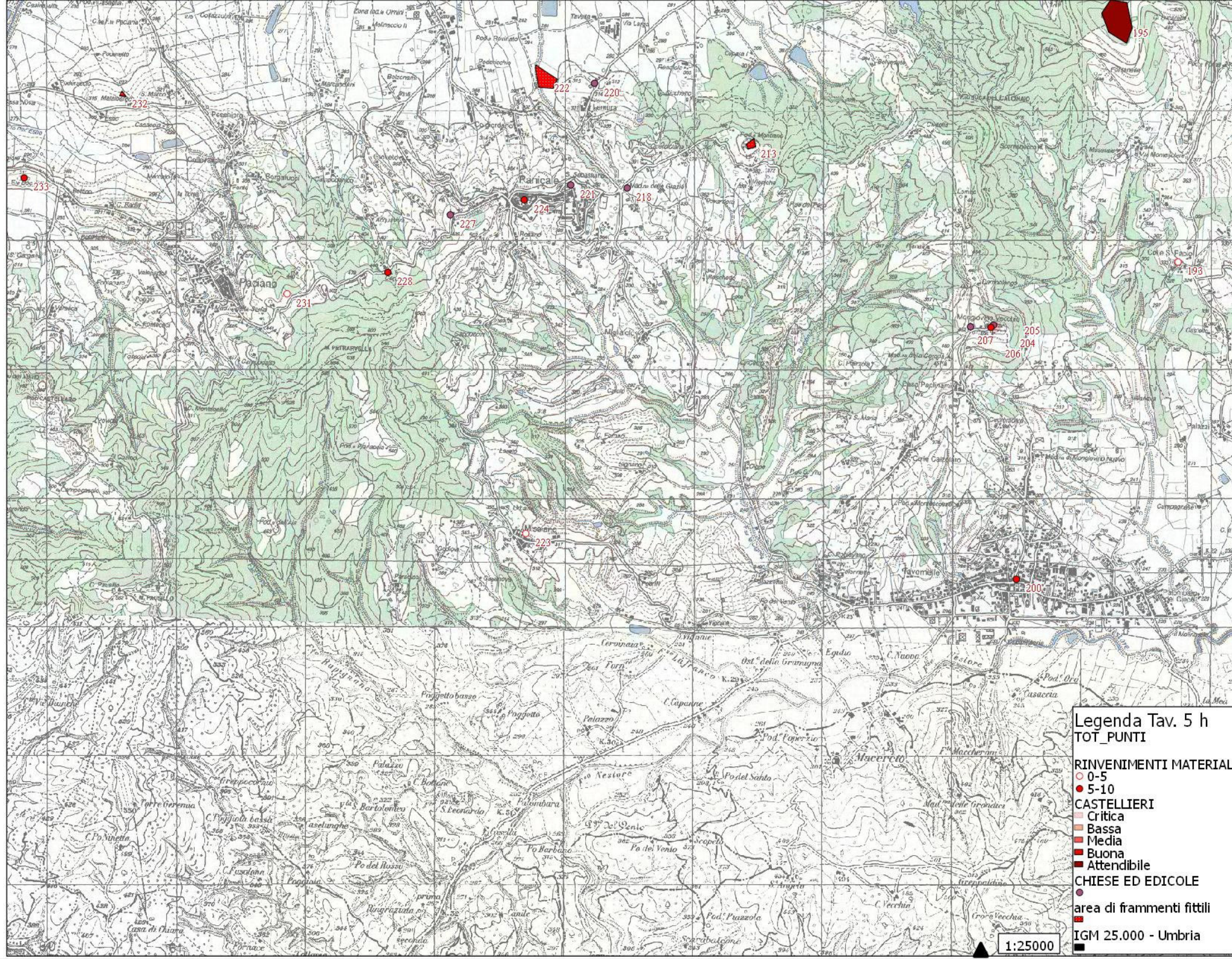

**Legenda Tav. 5 h  
TOT\_PUNTI**

- RINVENIMENTI MATERIALI
  - 0-5
  - 5-10
- CASTELLIERI
  - Critica
  - Bassa
  - Media
  - Buona
  - Attendibile
- CHIESE ED EDICOLE
  - area di frammenti fittili
  - IGM 25.000 - Umbria

1:25000



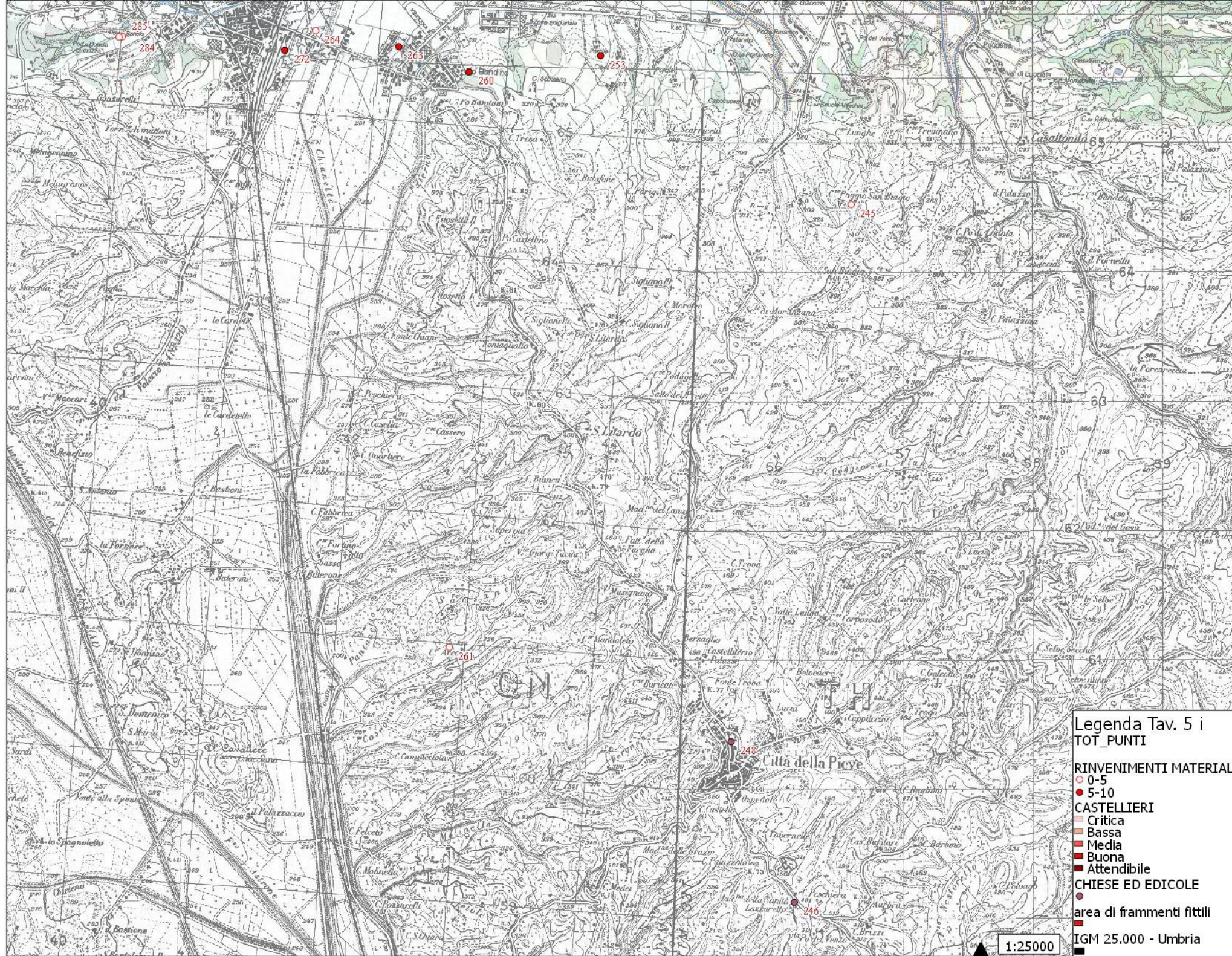

**Legenda Tav. 5 i**  
**TOT\_PUNTI**

- RINVENIMENTI MATERIALI
    - 0-5
    - 5-10
  - CASTELLIERI
    - Critica
    - Bassa
    - Media
    - Buona
    - Attendibile
  - CHIESE ED EDICOLE
    - area di frammenti fittili
- IGM 25.000 - Umbria

1:25000



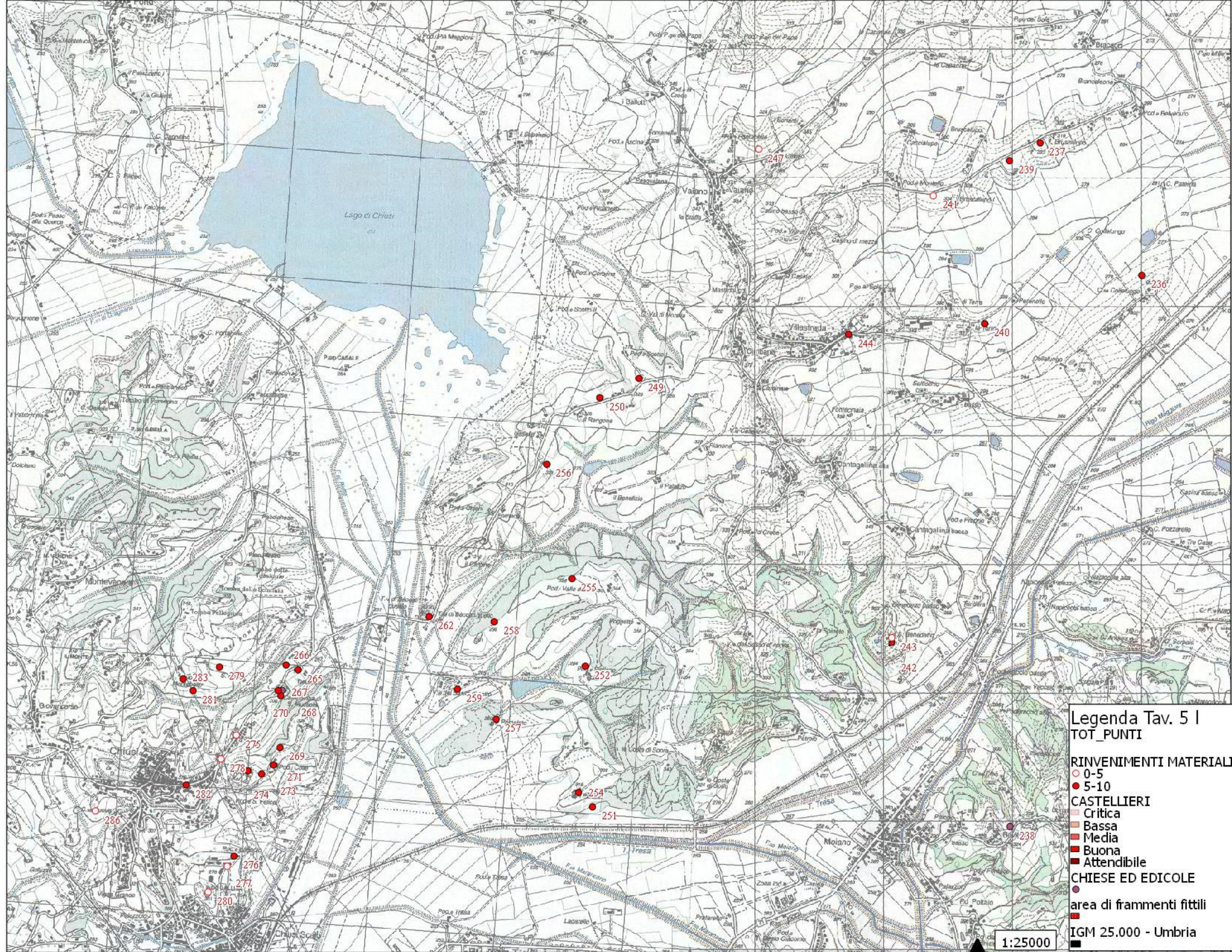

**Legenda Tav. 5 I**  
**TOT\_PUNTI**

**RINVENIMENTI MATERIALI**  
 ○ 0-5  
 ● 5-10

**CASTELLI**  
 ■ Critica  
 ■ Bassa  
 ■ Media  
 ■ Buona  
 ■ Attendibile

**CHIESE ED EDICOLE**  
 ● area di frammenti fittili  
 ■ IGM 25.000 - Umbria

1:25000



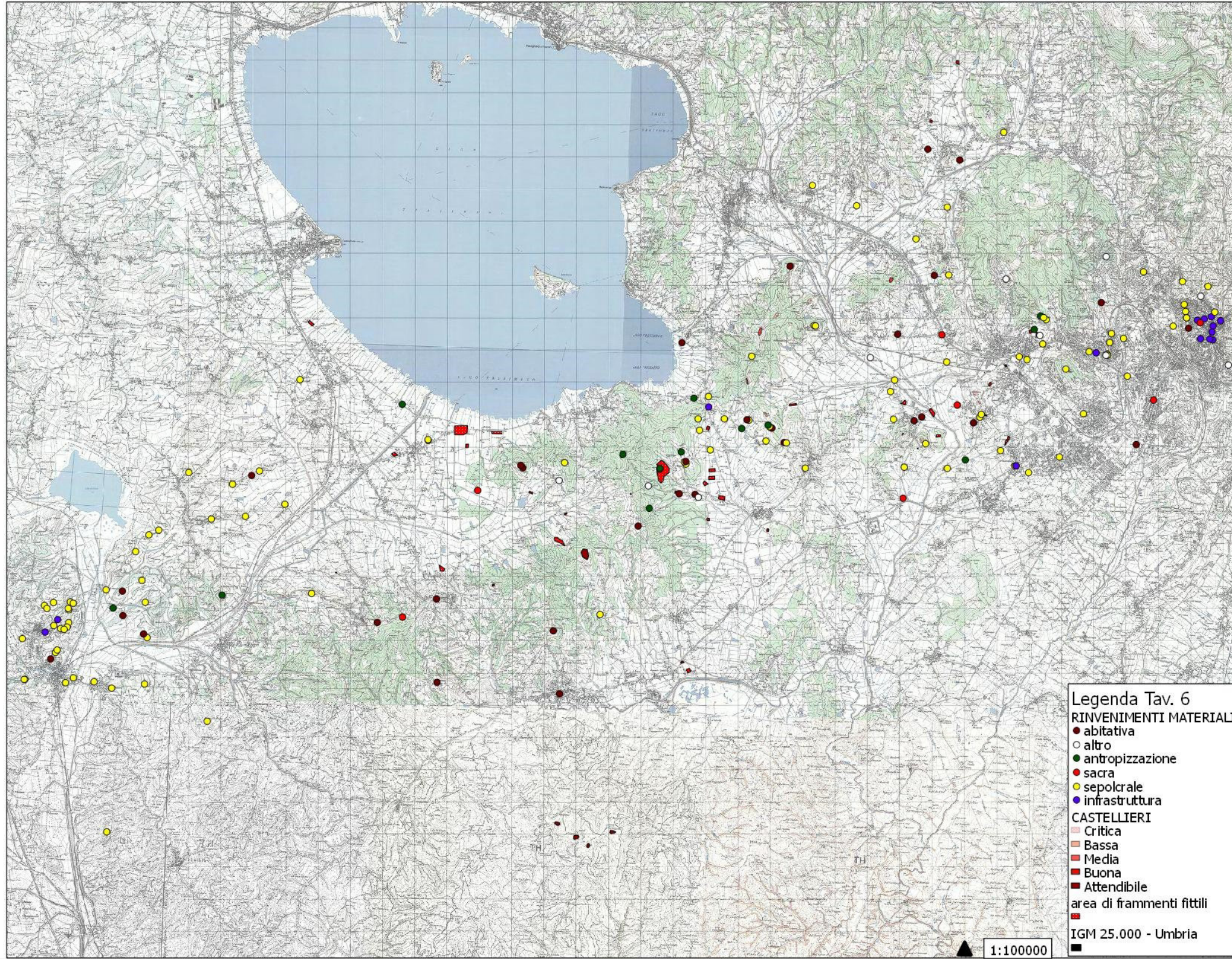

**Legenda Tav. 6**

**RINVENIMENTI MATERIALI**

- altro
- abitativa
- antropizzazione
- sacra
- sepolcrale
- infrastruttura

**CASTELLIERI**

- Critica
- Bassa
- Media
- Buona
- Attendibile

**area di frammenti fittili**

- 

IGM 25.000 - Umbria

1:100000



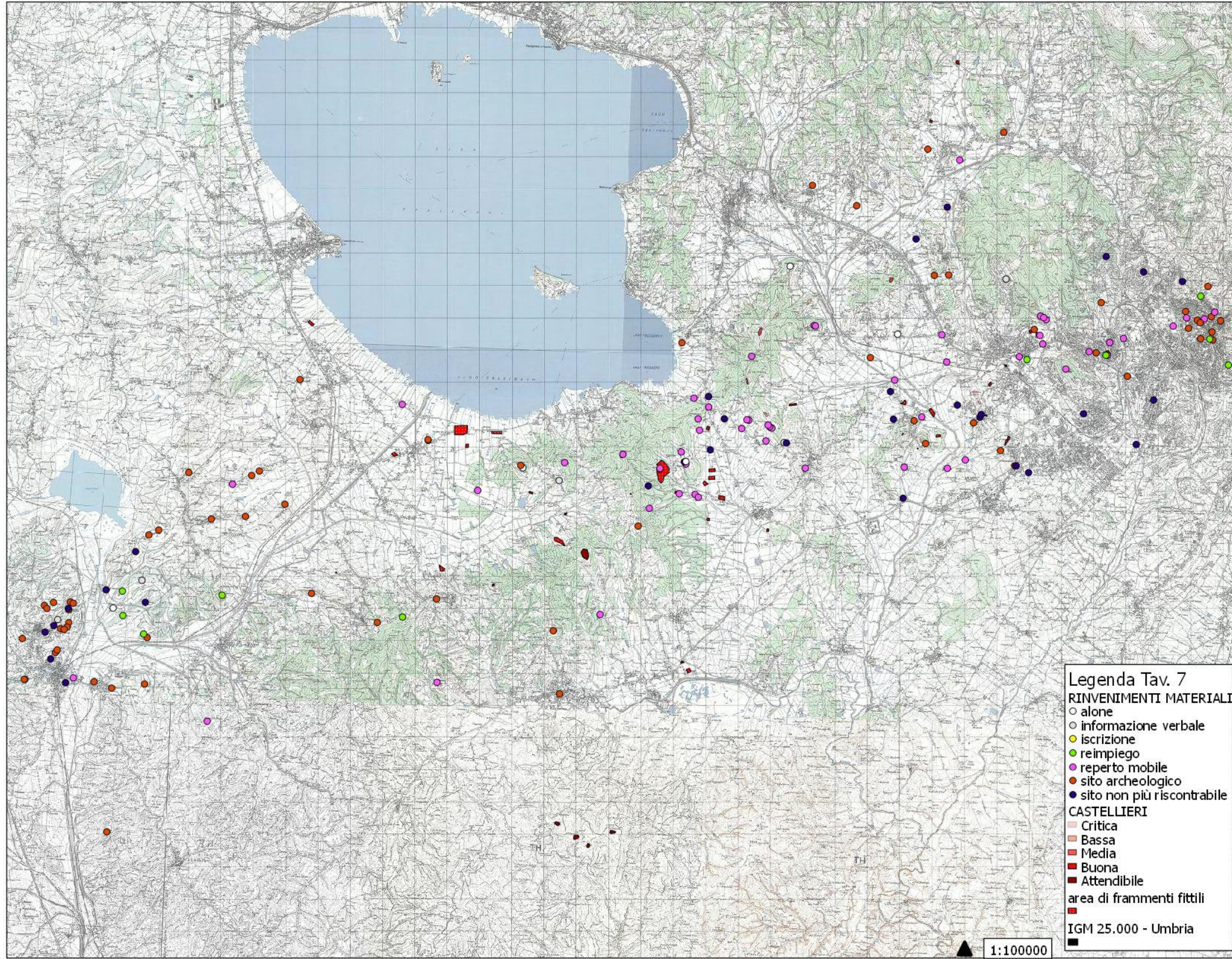



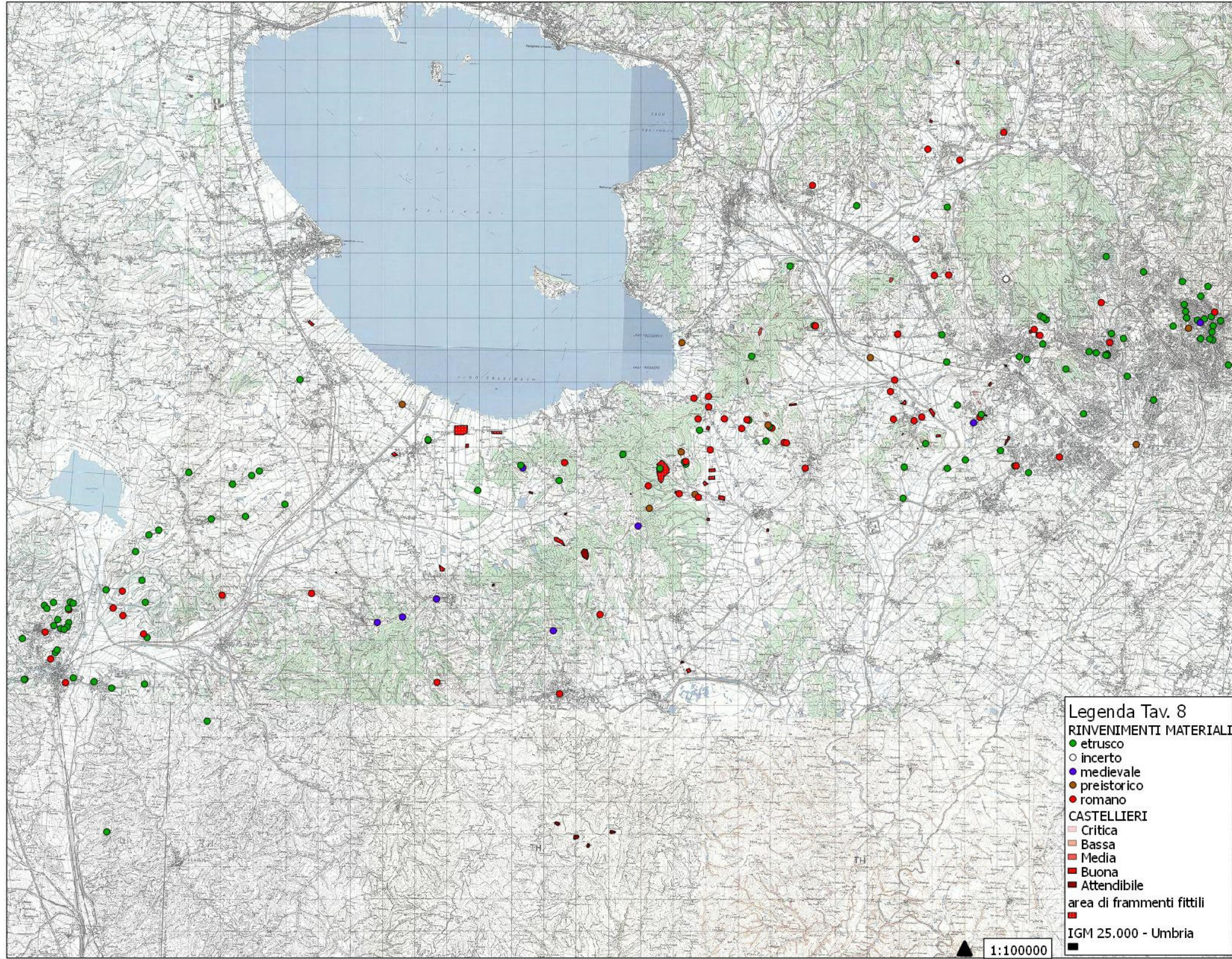

**Legenda Tav. 8**

**RINVENIMENTI MATERIALI**

- etrusco
- incerto
- medievale
- preistorico
- romano

**CASTELLIERI**

- Critica
- Bassa
- Media
- Buona
- Attendibile

■ area di frammenti fittili

■ IGM 25.000 - Umbria

1:100000